KONZERT

Komponiert im Herbst 1791

Allegro

KV 622

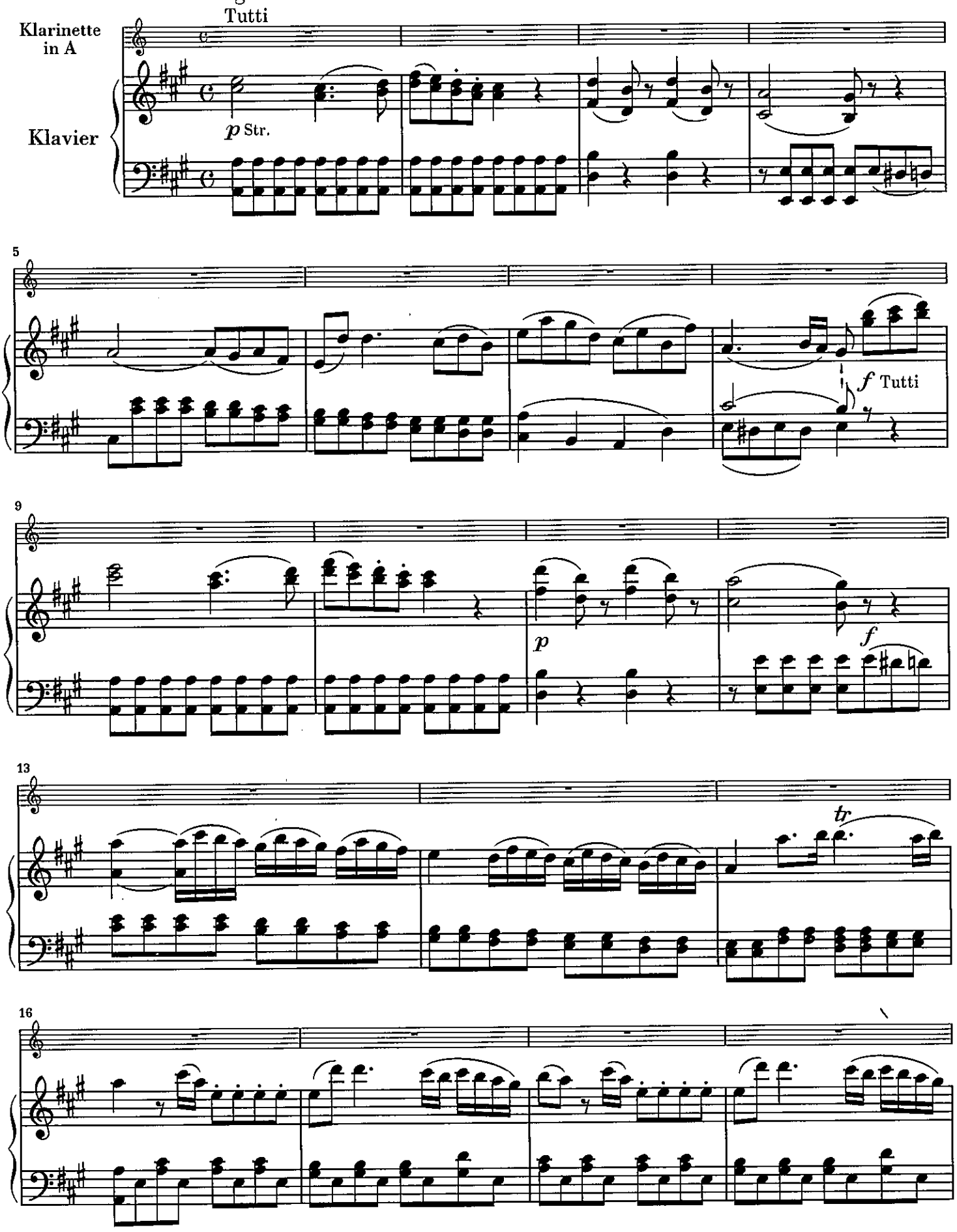

Vervielfältigungen jeglicher Art sind gesetzlich verboten.
© 2003 by G. Henle Verlag, München