Sonate

F-Dur / Fa majeur / F major

rausgegeben von
lter Lebermann

Ferdinand Ries
opus 34

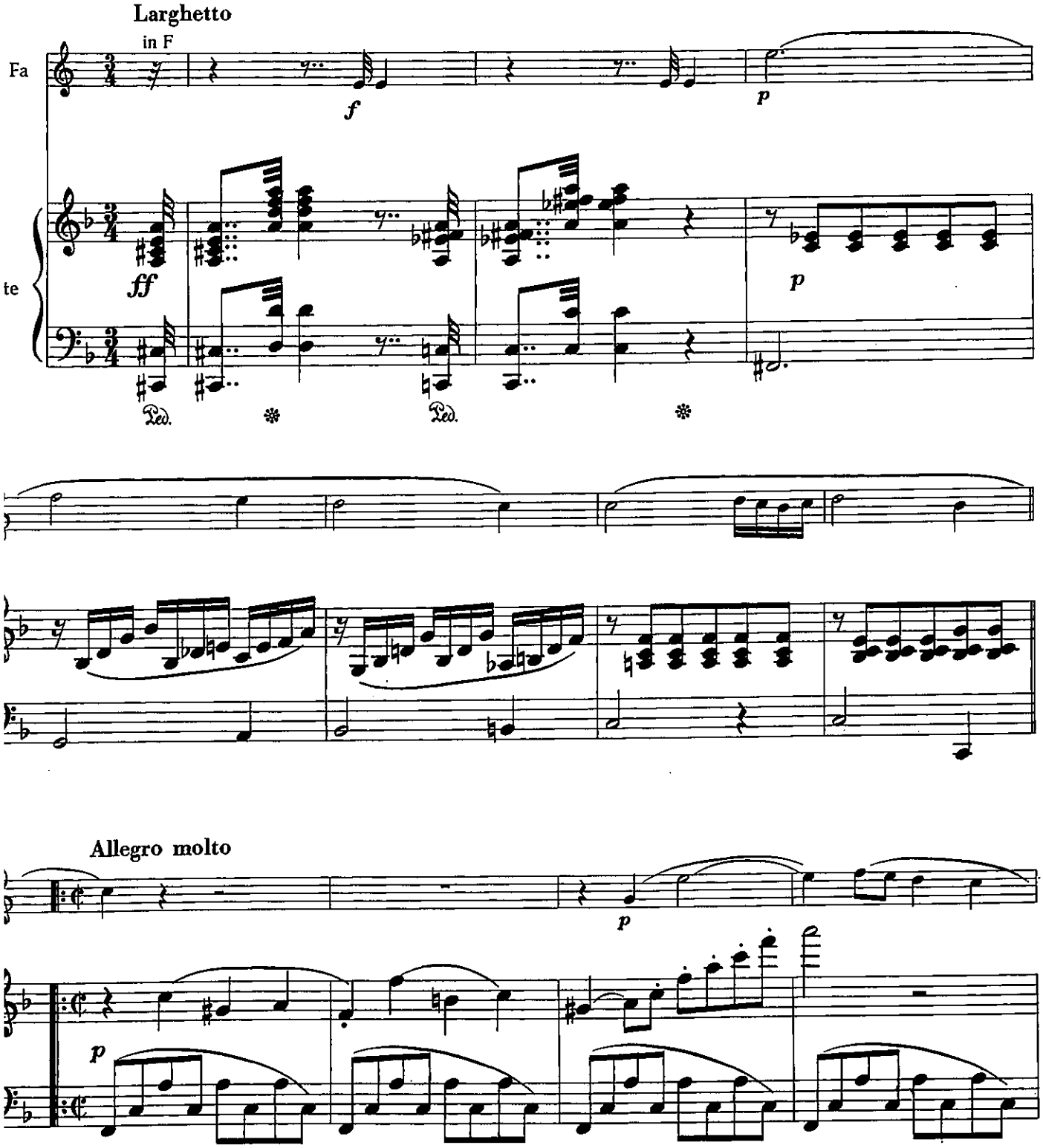

969 Schott Musik International, Mainz

Das widerrechtliche Kopieren von Noten ist gesetzlich verboten und kann privat- und strafrechtlich verfolgt werden.
Unauthorised copying of music is forbidden by law, and may result in criminal or civil action.