

HANABI

♩=112 Am Dm G7 C FM

リコーダー

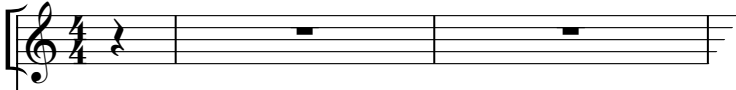

鍵盤
ハーモニカ1

鍵盤
ハーモニカ2

鉄琴

木琴

低音楽器

小太鼓

大太鼓

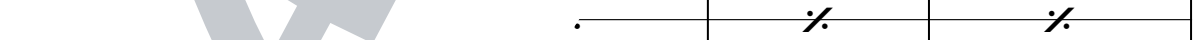

トラ

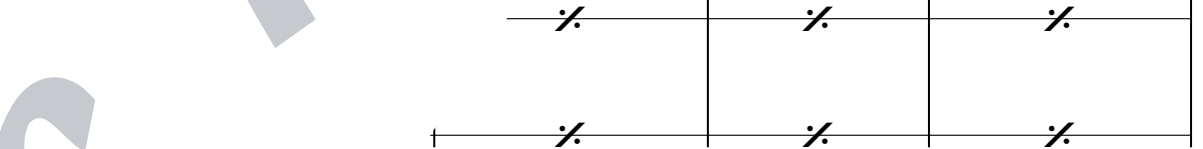

Am Dm

G7 C

FM7 D7

C
G

6
リコーダー

鍵盤ハーモニカ1

鍵盤ハーモニカ2

鉄琴

木琴

低音楽器

小太鼓

大太鼓

Tr

11 (A) 1回目だけ演奏

リコーダー

鍵盤ハーモニカ1

鍵盤ハーモニカ2

鉄琴

木琴

低音楽器

小太鼓

大太鼓

Tri

C G6/C Am C/F F

3 1 3 4 5 4 3 2 1

ふ

SAMPLE

Em7 Am 1 Dm7 G(4) G 2 Dm

16

リコーダー

鍵盤ハーモニカ1

鍵盤ハーモニカ2

鉄琴

木琴

低音楽器

小太鼓

大太鼓

Tr:

21 (B) Am Dm7 G7 C FM7 D7 G⁽⁴⁾ E7

リコーダー

鍵盤ハーモニカ1

5 2 1 2 3

鍵盤ハーモニカ2

1 2 4 5 1

鉄琴

木琴

低音楽器

小太鼓

鼓^r

大太鼓

Tr:

	∕	∕
	∕	∕
	∕	∕
	∕	∕