

まちがいさがし

菅田将暉

♩=76

C

FM7

E7

Am7

ソプラノ
リコーダー

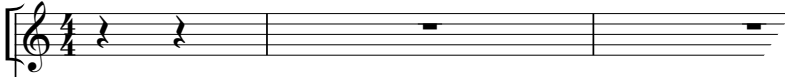

鍵盤
ハーモニカ

鍵盤
ハーモニカ
(初心者用)

キーボード1
(ソプラノ
アコーディオン)

キーボード2
(アルト
アコーディオン)

キーボード3
(テナー
アコーディオン)
(オクターブ上に
記譜してあります)

低音楽器

木 琴

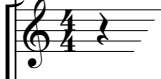

鉄 琴

小太鼓
& フロアタム
大太鼓

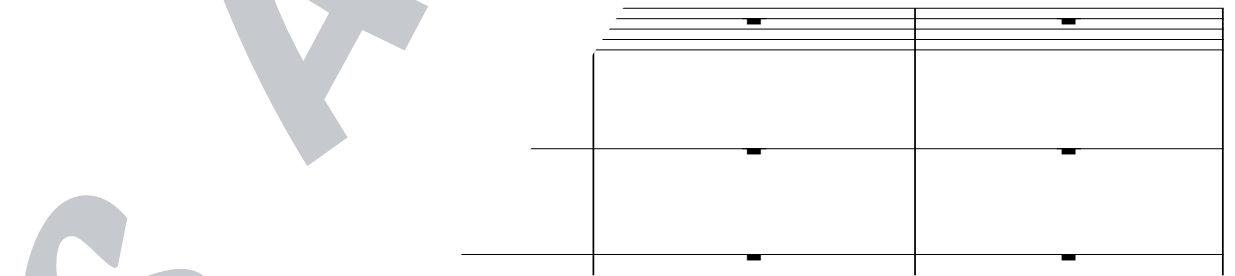

タム

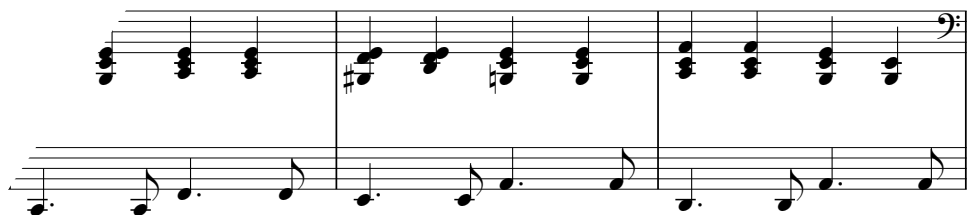
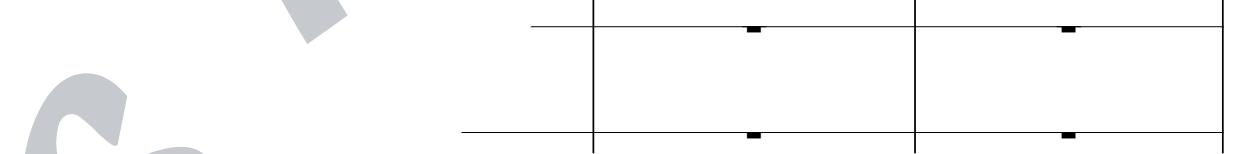

4

Dm7 G7⁽⁴⁾ G7 C FM7 E7 Am7

リコーダー

鍵八モ

鍵八モ (初)

キーボ1

キーボ2

キーボ3

低音

木琴

鉄琴

小太鼓 & F.タム 大太鼓

タンバリン

S

8 C(4) C (A) F C G Am Br

リコーダー *mf legato*

鍵八モ

鍵八モ (初)

キーボ1

キーボ2

キーボ3

低音

木琴

鉄琴

小太鼓 & F.タム 大太鼓

タンバリン

S

12 Dm7 G(4) C (B) Am G F C

リコーダー

鍵ハモ

鍵ハモ (初)

キーボ1

キーボ2

キーボ3

低音

木琴

鉄琴

小太鼓 & F.タム 大太鼓

タンバリン

バル

S

16 F G7⁽⁴⁾ C $\frac{E_m}{B}$ Am Em7 F G C

リコーダー

鍵八モ

鍵八モ (初)

キーボ1

キーボ2

キーボ3

低音

木琴

鉄琴

小太鼓 & F.タム 大太鼓

タンバリン

S
