

J-POP・ステージ ver.1

米津玄師メドレー ピースサイン～Flamingo～Lemon

〔ピースサイン〕

♩=176

F#m9

Am

G

ソプラノ
リコーダー

mf

分かれて

鍵盤
ハーモニカ

mf

鍵盤
ハーモニカ
(初心者)

mf

分かれて

キーボード1
(ソプラノ
アコーディオン)

mf

キーボード2
(アルト
アコーディオン)

mf

キーボード3
(テナー
アコーディオン
(オクターブ上に
記譜してあります))

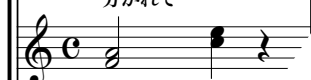

mf

分かれて

低音楽器

mf

木 琴

鉄 琴

小太鼓

— / — / — /

ナ

	/	/	/
	/	/	/
	/	/	/
/	/	/	/

11 E7 G#o Am F C/G Am7 C'

リコーダー

鍵盤ハモ

鍵盤ハモ (初)

キーボード1

キーボード2

キーボード3

低音

木琴

鉄琴

小太鼓

大太鼓

ト

16 Am7 (B) Am7 Dm7 G

リコーダー *mf*

鍵盤ハモ

鍵盤ハモ (初)

手びょうし

手びょうし

キーボ1

キーボ2

キーボ3

低音

木琴

鉄琴

小太鼓

大太鼓

ト

Am7 Dm7 G Am

21

リコーダー

鍵ハモ

鍵ハモ
(初)

キーボ1

キーボ2

キーボ3

低音

木琴

鉄琴

小太鼓

大太鼓

ト
