

夜に駆ける

YOASOBI

♩=126 FM7 G7 Em7 Am Dm6

ソプラノ
リコーダー

鍵盤
ハーモニカ

鍵盤
ハーモニカ
(初心者)

キーボード1
(ソプラノ
アコーディオン)

キーボード2
(アルト
アコーディオン)

キーボード3
(テナー
アコーディオン)
(オクターブ上に
記譜してあります)

低音楽器

木 琴

鉄 琴

小太鼓

大太鼓

ミ

The musical score is written for a piano arrangement. It features a tempo of 126 BPM and a key signature of F major. The chords are FM7, G7, Em7, Am, and Dm6. The score includes parts for Soprano Recorder, Harmonica (beginner), Keyboard 1 (Soprano Accordion), Keyboard 2 (Alto Accordion), Keyboard 3 (Tenor Accordion), Bass Instruments, Woodblock, Iron Block, Small Drum, and Large Drum. The score is marked with 'SAMPLE' and 'E'.

5 FM7 G7 Em Am FM7 E7⁻¹³

リコーダー

鍵八モ

鍵八モ (初)

キーボ1

キーボ2

キーボ3

低音

木琴

鉄琴

小太鼓

大太鼓

シェーカ

サスペンデッド・シンバル 止める

p *mf*

夜に駆ける

YOASOBI

ソプラノリコーダー

♩=126

8

Ⓐ 2回目に演奏

ソ

12

mf

ラ シ ド

17

f

シ ド シ ソ

26

ミ レ ド ド ソ ファ ミ レ ド シ ド レ ファ

ミ ミ ファ ソ ラ ド

夜に駆ける

YOASOBI

鍵盤ハーモニカ

♩=126

mf

ミ ソ ラ フ ミ レ ド レ ラ ソ ラ ミ

ラ フ ミ レ シ ラ ソ ソ ラ シ

ラ シ ド シ ソ ミ ソ

ミ ミ ラ ソ ミ レ

ド ラ ド ラ

ド レ ミ レ ド シ シ

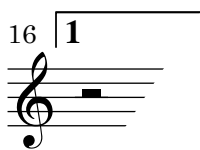

1

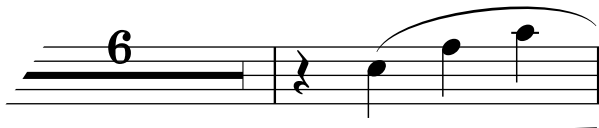

6

ド フ ラ

ラ ミ レ ド レ ラ ソ レ ミ レ ド ド ソ
フ ド シ ラ シ フ ミ シ ソ シ ラ ラ ド

レ フ ミ レ ミ ラ ソ
シ レ ド シ ド ド シ

夜に駆ける

YOASOBI

鍵盤ハーモニカ (初心者用)

♩=126

ラ シ ド

11

ミ レ ミ ソ ラ ソ ミ レ

レ ド

14

シ ミ シ ソ ラ

ソ ラ

18 (B)

6

ド シ ソ ソ ラ ミ レ ド レ ラ

27

ミ レ ド シ ド レ ファ ミ レ ミ ラ ソ

ラ ミ ファ ソ ラ ド シ ド ド シ ソ