Thema und Variationen

für Horn und Klavier

Introduktion

Franz Strauß, opus 13

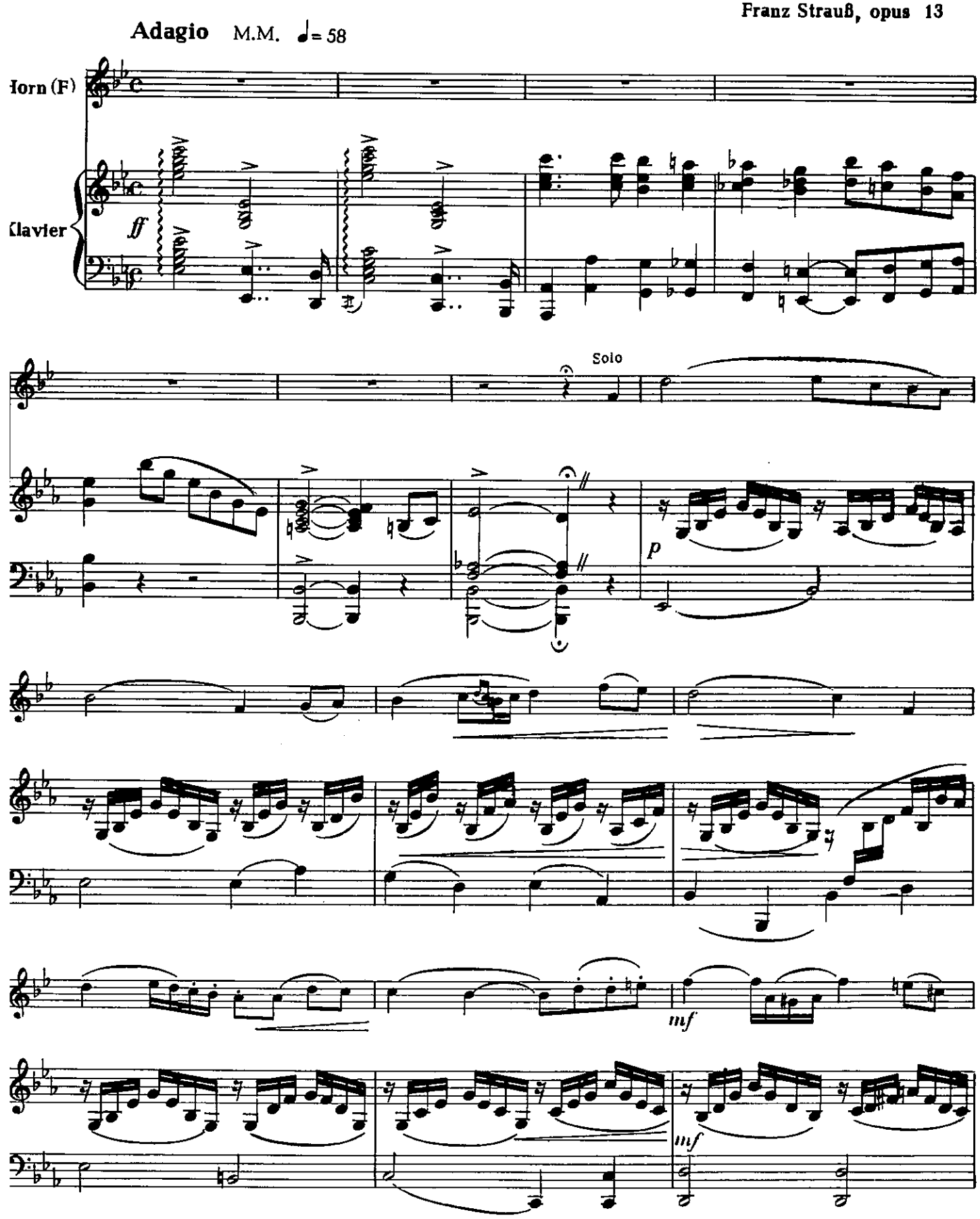

© 1957 Musikverlag Zimmermann, Mainz

Das widerrechtliche Kopieren von Noten ist gesetzlich verboten und kann privat- und strafrechtlich verfolgt werden.
Unauthorized copying of music is forbidden by law, and may result in criminal or civil action.