

# ミッキー・マウス・マーチ

♩ = 110 Gm<sup>-5</sup> G#m<sup>-5</sup> Am<sup>-5</sup> Bbm<sup>-5</sup> Bm<sup>-5</sup>

リコーダー

鍵盤  
ハーモニカ1  
*mf*

鍵盤  
ハーモニカ2  
*mf*

鉄琴  
*mf*

木琴  
*mf*

低音楽器  
*mf*

小太鼓  
大太鼓  
*mf*

シンバル  
*mp*

分かれて

C F G7 (A) C C F

リコーダー

鍵盤ハーモニカ1

鍵盤ハーモニカ2

鉄琴

木琴

低音楽器

S.D.  
B.D.

Tp

# ミッキーマウス・マーチ

リコーダー

♩=110

*mf*

ド ソ ラ

ド ド ド ド

レ

ミ ド レ シ ド

ラ シ ド

レ ソ ラ シ

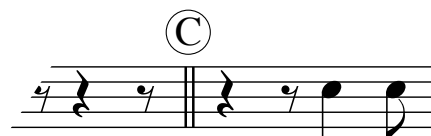

ド ド

フ

ド

シ ラ ソ ソ

ラ シ ド レ ソ ラ シ ド シ

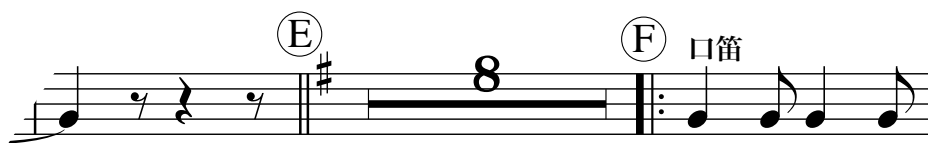

ソ ソ ソ ソ

# ミッキーマウス・マーチ

けんぼん

鍵盤ハーモニカ

♩ = 110

*mf*

ソ ラ ラ シ シ ソ

2

ミ ミ ファ ファ ミ ミ

分かれて

ミ ミ ソ ラ ラ  
ミ ファ -

ド ド ド ド

ミ ド レ シ

3

ド

2

ソ ソ ラ ラ ラ

④

ソ ド ド ド ド レ ド シ ラ  
ファ

⑤

ミ ド レ シ ド レ ミ ファ ソ

# ミッキーマウス・マーチ

けんぼん  
鍵盤ハーモニカ 2

♩ = 110  
分かれて

mf

レ シ ト ト# ファ

ソ ラ シ ト

ファ ミ レ ト

ソ ミ ファ レ ミ ド

レ レ ト

ファ ミ レ ト シ

ソ ミ ファ レ ミ レ ミ ファ ソ

①

②

③

④

⑤

⑥

⑦

⑧

⑨

⑩

⑪

⑫

⑬

⑭

⑮

⑯

⑰

⑱

⑲

⑳

㉑

㉒

㉓

㉔

㉕

㉖

㉗

㉘

㉙

㉚

㉛

㉜

㉝

㉞

㉟

㊱

㊲

㊳

㊴

㊵

㊶

㊷

㊸

㊹

㊺

㊻

㊼

㊽

㊾

㊿