Partita
(BWV 1013)

Edited by/Herausgegeben von
Paul Zweers

Allemande

Johann Sebastian Bach

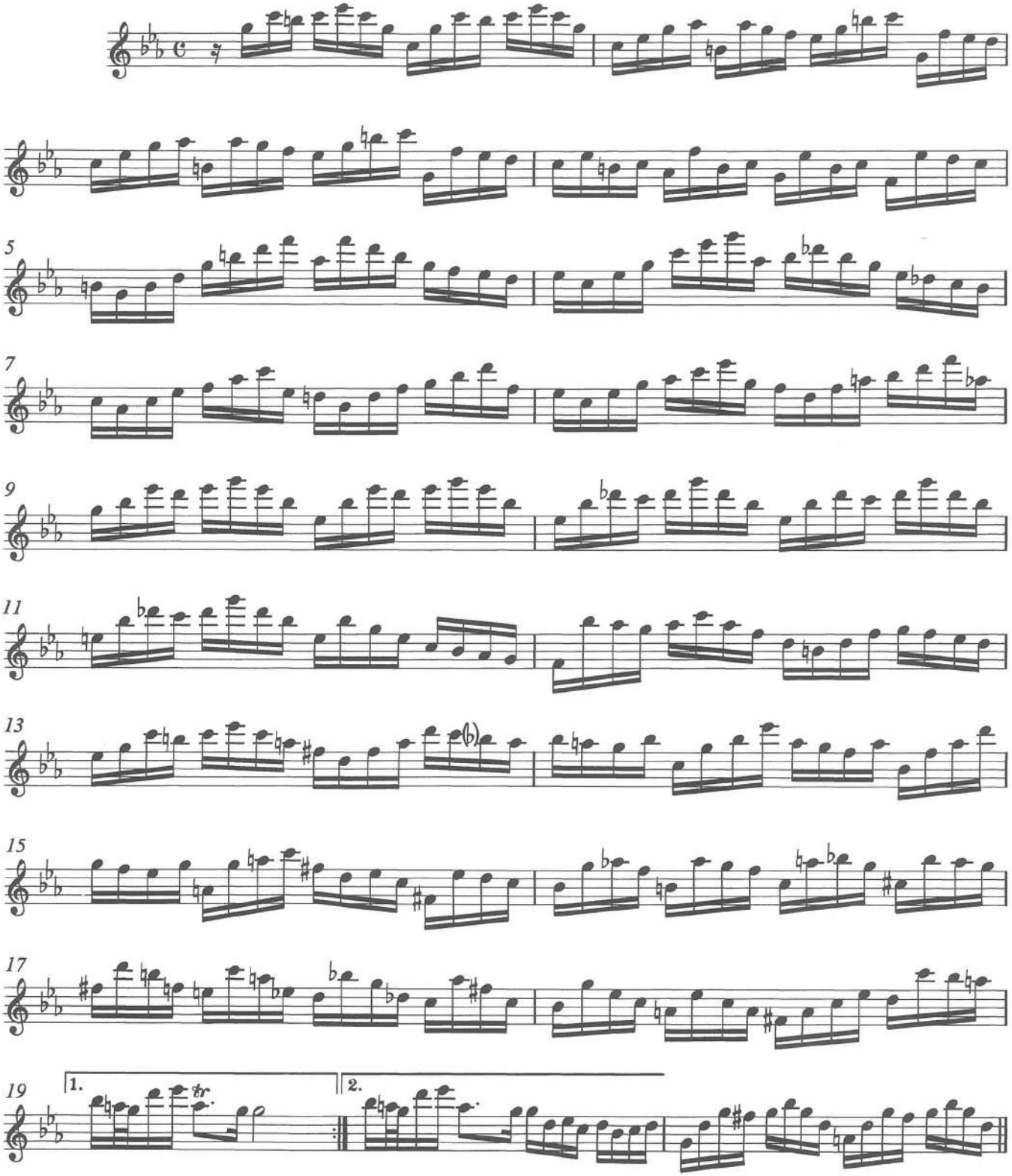

© 1983 Schott Music Ltd, London

Das widerrechtliche Kopieren von Noten ist gesetzlich verboten und kann privat- und strafrechtlich verfolgt werden.
Unauthorised copying of music is forbidden by law, and may result in criminal or civil action.