

テキーラ

♩=160

G F G F G F

リコーダー

鍵盤
ハーモニカ1

鍵盤
ハーモニカ2

鉄琴

木琴

低音楽器

小太鼓
大太鼓

ア

G Dm7 G F G (A) G D

リコーダー

鍵ハモ1

鍵ハモ2

鉄琴

木琴

低音

小太鼓
大太鼓

アゴゴ
ボン

テキーラ

リコーダー

♩=160

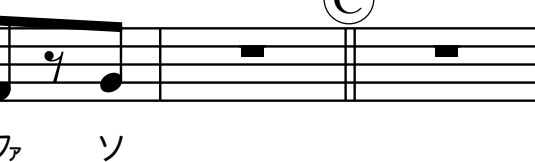
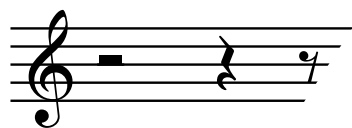
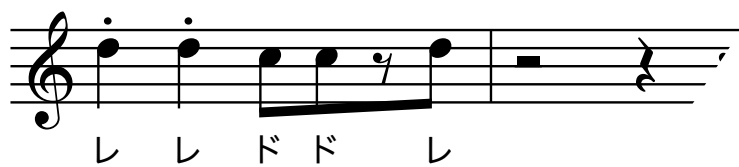
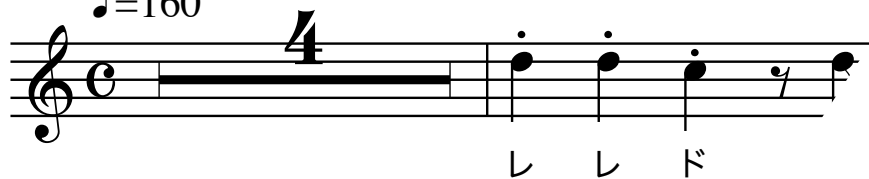

シドレ

テキーラ

けんぱん

鍵盤ハーモニカ 1

♩ = 160

ソ ソ ファ

ソ ソ ファ ファ ソ

シ シ ラ ド ラ シ

シ :

ラ

ドラ シ

ソ レ

シ ソ レ ミ ソ

ソ ラ ラ ラ ラ ラ

レ ミ ファ ファ ソ ラ ソ ファ ミ

レ ミ ファ ファ ソ ラ ソ ファ ミ

テキーラ

けんぱん
鍵盤ハーモニカ2

♩=160

レ レ ド
レ レ ド ド レ
レ
ソ ソ ファ ラ ファ
ソ
レ ソ ソ ファ ラ ファ ソ
ラ ファ ソ レ ミ ソ ミ
レ レ ミ ソ ミ レ
ソ フ# テキーラ! シドレ