

オクラホマミキサー

♩=120 (No Bounce)
C

リコーダー

鍵盤
ハーモニカ1

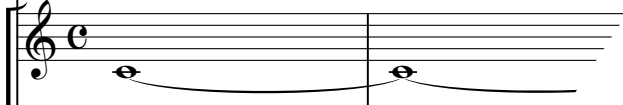

鍵盤
ハーモニカ2

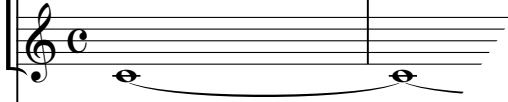

鉄 琴

木 琴

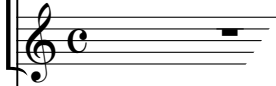

低音楽器

小太鼓

大太鼓

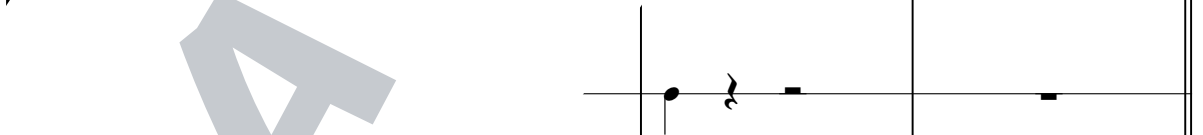

タ

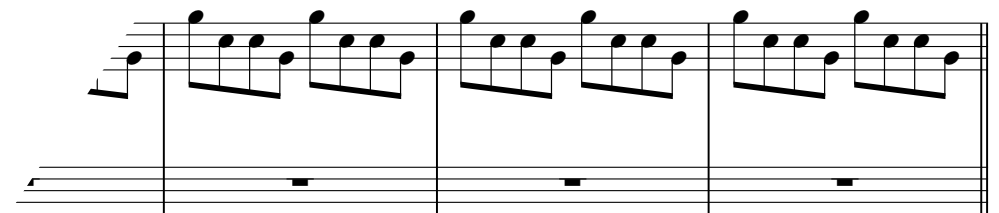
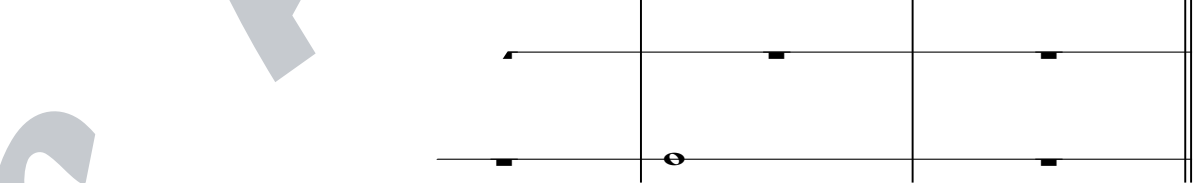

① C C/E

リコーダー

鍵盤ハーモニカ1

鍵盤ハーモニカ2

鉄琴

木琴

低音楽器

小太鼓

大太鼓

Tamb

Red.

オクラホマミキサ

リコーダー

♩=120 (No Bounce)

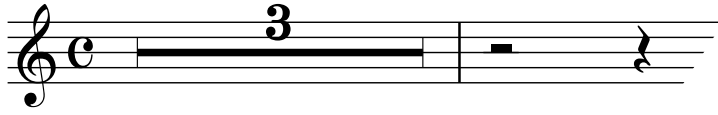

ソ ラ ソ ミ ソ ド レ ミ

ミ レ

ド シ ド レ ド ミ ファ

ド ラ ソ

ミ ソ ミ

ラ ラ ラ ファ ラ ファ ラ ラ シ

ド

ド ソ ラ ファ ソ

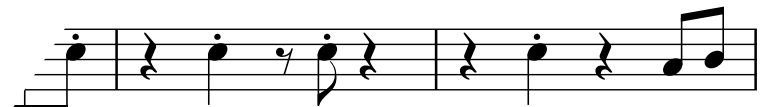

ド シ ド ド ド ド ラ シ

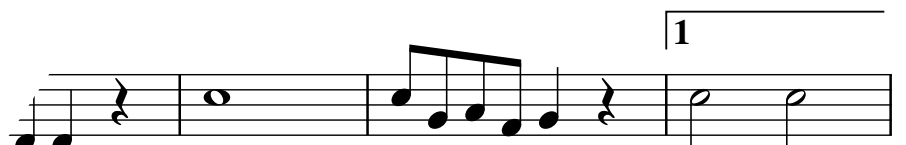

ミ レ レ ド ド ソ ラ ファ ソ ド ド

オクラホマミキサ

けんばん
鍵盤ハーモニカ！

♩=120 (No Bounce)

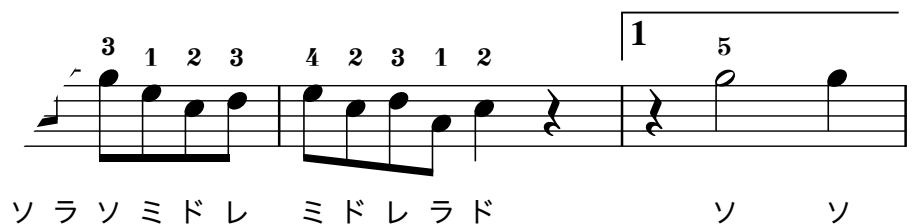
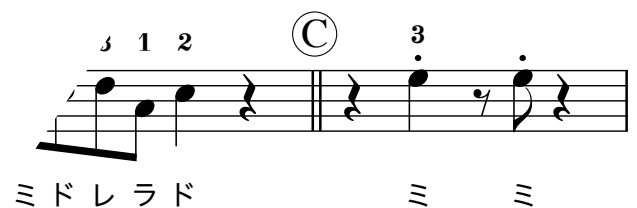
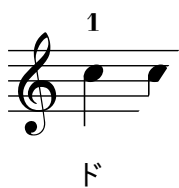
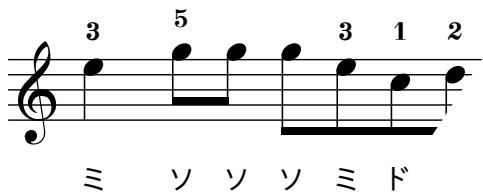
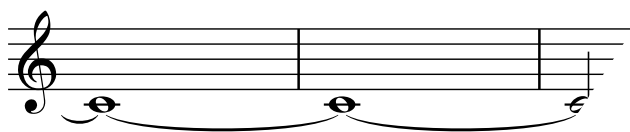
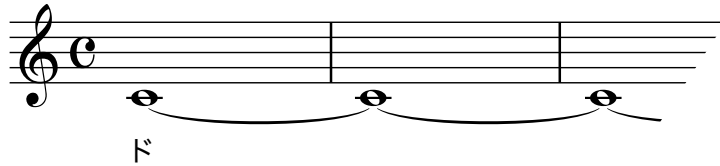

オクラホマミキサ

けんばん
鍵盤ハーモニカ2

♩=120 (No Bounce)

