TRIO

op. 4 n. 2

per Flauto, Viola e Chitarra

a cura di Mario Martino

FRANCESCO MOLINO

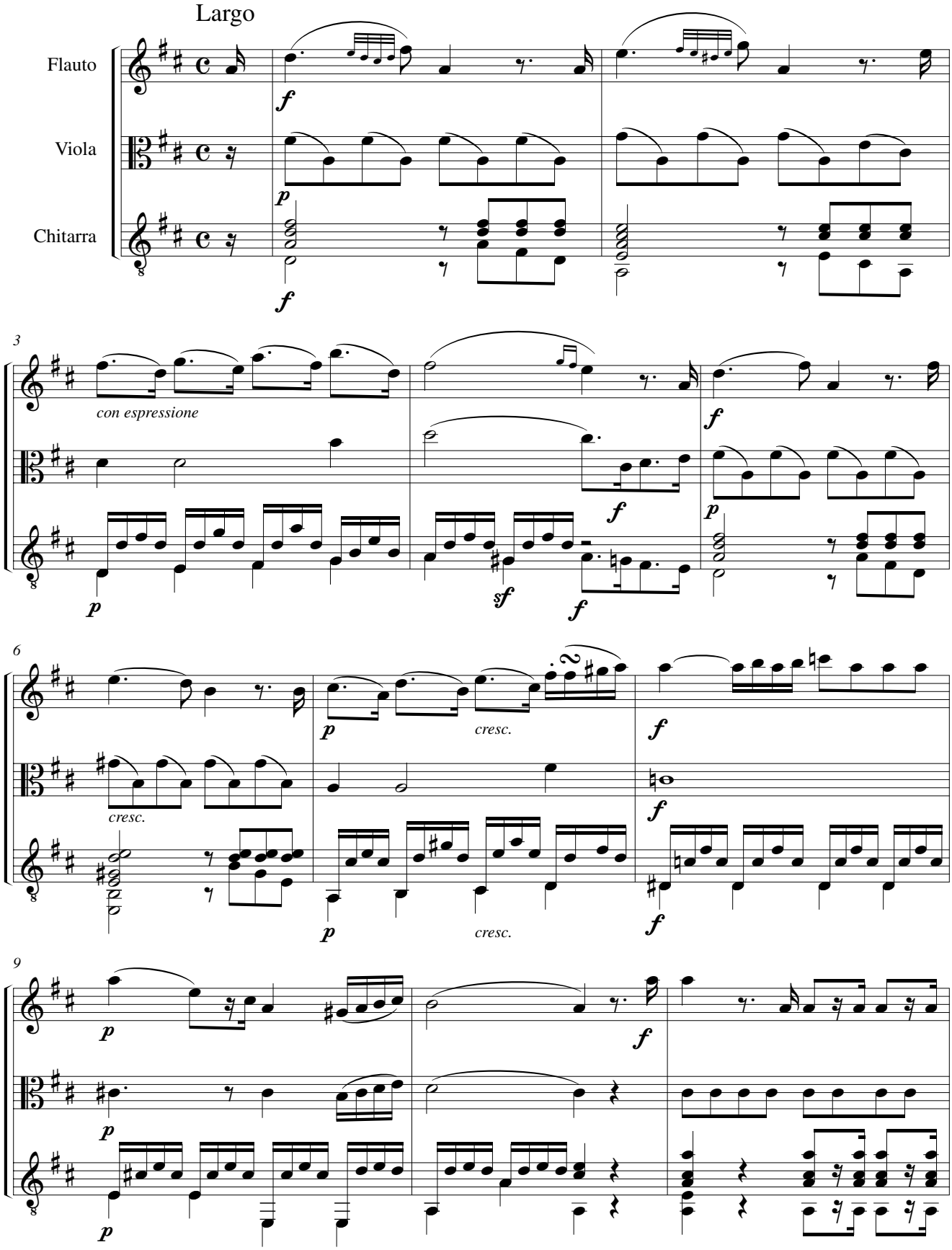

© UT ORPHEUS EDIZIONI 1999