

Il presente concerto, scritto per flauto, due parti di violino e basso, è uno dei due per strumento solista e archi scritto da Porpora (l'altro, in sol maggiore, è per violoncello).

Il compositore, famoso all'epoca per la sua rivalità a Londra con Händel, fu essenzialmente autore di musica vocale e operistica e come insegnante di canto non ebbe rivali. Una netta predominanza dell'aspetto melodico caratterizza il presente lavoro e, benché i violini siano divisi in I e II, quasi sempre suonano all'unisono.

Ne consegue una scrittura essenzialmente a due parti, con fasi di sviluppo in cui il flauto è accompagnato dal solo basso. Il mio intervento di trascrizione, tenuto conto di quanto sopra, si è limitato a suggerire una possibile lettura armonica del basso che, come d'uso nella scuola italiana, porta scarsa o nulla numerica.

La realizzazione, segnata con note più piccole, può essere variata o ornata a piacere. In ogni caso, a mio giudizio, la scrittura sottintende una esecuzione nitida e semplice, prevalentemente di supporto al flauto solista.

Antonio Maria Pergolizzi

Roma, 3 aprile 2011

Concerto

in re maggiore

riduzione per
Flauto e Pianoforte

a cura di
Antonio Maria Pergolizzi

Niccolò Porpora
(1686-1768)

Largo

Flauto

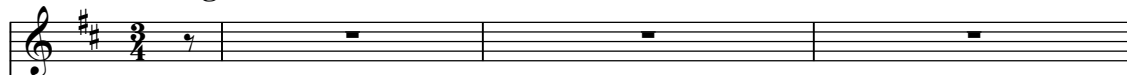

Largo

Pianoforte

5

9

12

16

21

26

30
