

怪獣の花唄

Vaundy

♩=144

C(4)
F

C
E

ソプラノ
リコーダー

鍵盤
ハーモニカ

鍵盤
ハーモニカ
(初心者用)

キーボード1
(ソプラノ
アコーディオン)

キーボード2
(アルト
アコーディオン)

キーボード3
(テナー
アコーディオン)
(オクターブ上に
記譜してあります)

低音楽器

木琴

鉄琴

小太鼓

大太鼓

ト
+

5 Cm E \flat Cm

リコーダー

鍵八モ

鍵八モ (初)

キーボ1

キーボ2

キーボ3

低音

木琴

鉄琴

小太鼓

大太鼓

ト

mf

mf

怪獣の花唄

Vaundy

ソプラノリコーダー

♩=144

ドドドミ ドドラ ド ラド

mf
ドドドド ドドド

ド ド

ド シ ソ

レ ミ ファ ソ ド シ ド

ミ ミ ファ ミ レド

ド ラ ソ

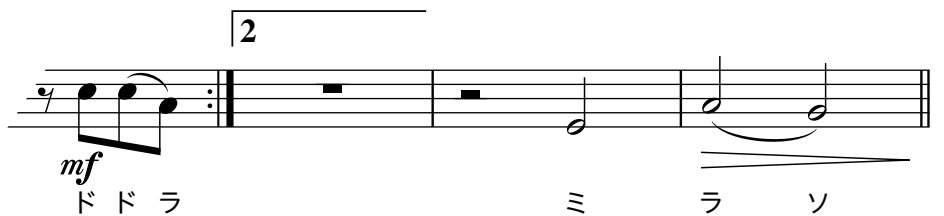

mf
ドドラ ミ ラ ソ

怪獣の花唄

Vaundy

鍵盤ハーモニカ (初心者用)

♩=144

14

ドドド ソファミファ

ミミレ

19

ミ ソソラ

f

25

ドレミ

32

ドレミ ラソ

?

ソファミ

mf

ドドソ ラララ ソ ソソソ ソソソ