

# 舞台に立って

♩=176  
C

Bm7 E7

Am7

F

ソプラノ  
リコーダー

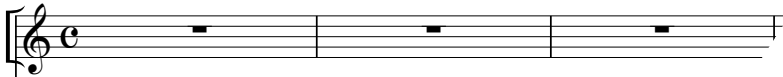

鍵盤  
ハーモニカ

下のソからの開始が難しい場合、上から始めてもよい

鍵盤  
ハーモニカ  
(初心者用)

キーボード1  
(ソプラノ  
アコーディオン)

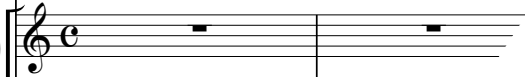

キーボード2  
(アルト  
アコーディオン)

キーボード3  
(テナー  
アコーディオン)  
(オクターブ上に  
記譜してあります)

低音楽器

木琴

鉄琴

小太鼓  
大太鼓

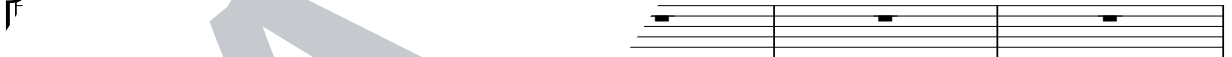

※ドラム  
(オブ)

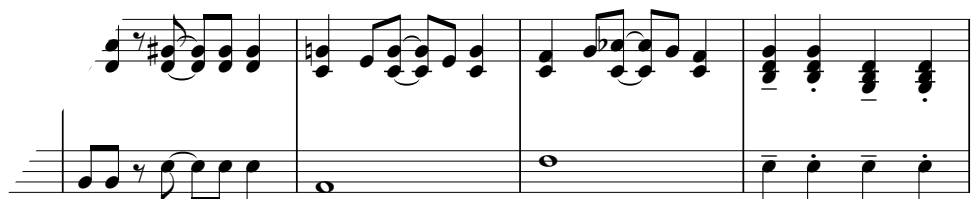
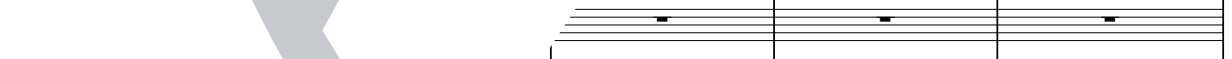

太鼓・大太鼓と音楽的に同じ役割をしています。各団体に必要に応じて編成を工夫してください。

6 Am C/E Dm7 G7 (A)C

リコーダー

鍵ハモ

鍵ハモ (初)

キーボ1

キーボ2

キーボ3

低音

木琴

鉄琴

小太鼓  
大太鼓

ドラム (opt.)

S.シン

11 F Fm Em7 G#o Am C7/E Dm<sup>+</sup>

リコーダー

鍵ハモ

鍵ハモ (初)

キーボ1

キーボ2

キーボ3

低音

木琴

鉄琴

小太鼓  
大太鼓

ドラム (opt.)

S.シン

17 C (B) Fadd9

リコーダー *f*

鍵ハモ

鍵ハモ (初) *f*

キーボ1 *f*

キーボ2 *f* 分かれて

キーボ3 *f*

低音 *f*

木琴

鉄琴 *f*

小太鼓  
大太鼓 *f*

ドラム (opt.)

S.シン

シェイカー *mf*

22 F Fm C Am7

リコーダー

鍵ハモ

鍵ハモ (初)

キーボ1

キーボ2

キーボ3

低音

木琴

鉄琴

小太鼓  
大太鼓

ドラム (opt.)

S.シン

、
