

運指記号の読みかた

●=おさえる
○=はなす

①②③
レ

きらきら星

トランペット in B \flat I

$\text{♩} = 108$

●=おさえる
○=はなす

①②③
レ

きらきら星

トランペット in B \flat II

♩=108

f ド ド シ シ

5 **A** *a tempo*

ド シ

10

mf ソ ソ

16

ソ *mf* ド レ ミ

20

シ シ ラ ソ ソ

D

ソ ソ *mf* ファ ラ ラ ミ ミ

●=おさえる
○=はなす

①②③
レ

きらきら星

トランペット in B \flat III

♩=108

f
ソ ソ ファ ファ ミ ミ レ

5 (A) *a tempo*

ソ

ミ レ ミ ファ

9

mf
ソ ソ ファ ファ

ミ レ ド ド ソ ソ

14

ラ

ミソ ラ ラ ソ ソ ファ ファ ミ

18

mf
ファ ファ ソ ラ ソ レ ミ ファ ド レ

(D)

ファ ファ ド ド ド ド

●=おさえる
○=はなす

①②③
レ

きらきら星

アルトホルン in E^b II

♩=108

ソ ソ ファ

6

ソ ファ

11

レ レ ミ

シ ド ド シ

15

ミ

2

ラ ラ ソ ソ

21

mf ド ラ シ ド レ ラ シ

(D)

ド シ ラ ソ ファ ミ ソ ソ ソ ソ ソ ファ ファ

運指記号の読みかた

F管 → ①②③

B管 → ①②③

● = おさえる

○ = はなす

レ

きらきら星

フレンチホルン in F I (オプション)

♩=108

f ド ド シ シ ラ ラ ソ

5 (A) *a tempo*

ラ

ド シ シ

10

ラ ラ ソ

ファ ド ド レ レ ド

15

ミ

ソ ソ ファ ファ

20

mf シ シ ド レ ド ソ ラ

(D)

シ ラ ソ ファ ミ レ

f ファ ファ ファ ファ ミ ミ

運指記号の読みかた

F管 → ①②③

B管 → ①②③

● = おさえる

○ = はなす

きらきら星

フレンチホルン in F II (オプション)

♩ = 108

f

ファ ファ ミ

6

ファ ミ

11

ファ ファ レ

ラ シ シ ラ

15

、

2

ソ ソ ファ ファ

21

mf

シ ソ ラ シ ド ソ ラ

(D)

f

シ ラ ソ ファ ミ レ ファ ファ ファ ファ ファ ミ ミ

きらきら星

トロンボーン I

♩=108

f
シ[♭] シ[♭] $\frac{2}{ラ}$

6

1
シ[♭] シ[♭] シ[♭] シ[♭]

$\frac{1}{ファ}$ ファ

10

$\frac{1}{ファ}$

シ[♭] シ[♭] シ[♭] シ[♭] $\frac{4}{シ}$

15

$\frac{3}{ラ}$ $\frac{4}{ラ}$ ソ ソ $\frac{1}{ファ}$ ファ $\frac{3}{ミ[♭]}$

20

シ[♭] シ[♭] シ[♭] シ[♭] $\frac{3}{ド}$ $\frac{1}{ド}$ $\frac{1}{レ}$ $\frac{1}{レ}$ $\frac{1}{シ[♭]}$ シ[♭] シ[♭] シ[♭] シ[♭]

ラ $\frac{4}{ソ}$ ソ $\frac{3}{ラ}$ ラ $\frac{2}{ラ}$ ラ $\frac{1}{シ[♭]}$ シ[♭] シ[♭] シ[♭] シ[♭]

きらきら星

トロンボーン II

♩=108

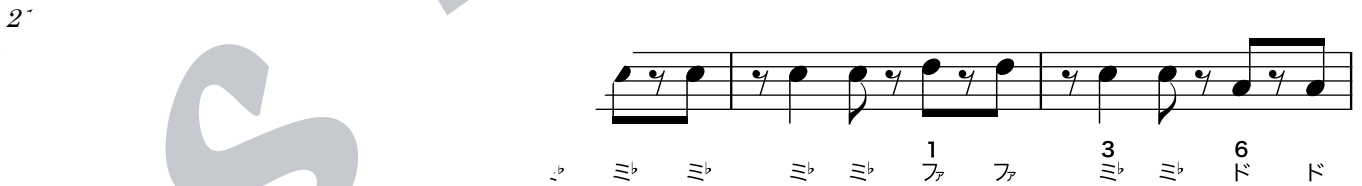
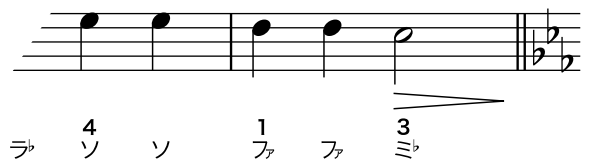
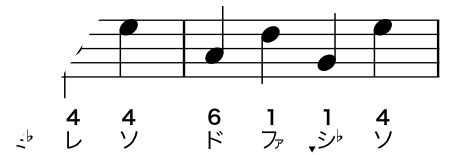
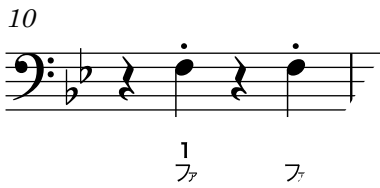
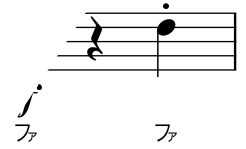
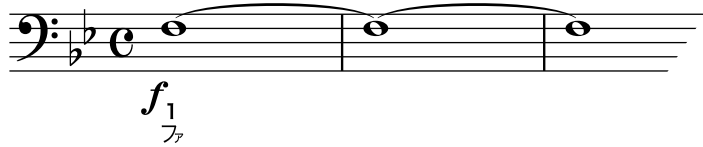

●=おさえる
○=はなす

①②③
ド

きらきら星

ユーフォニアム

♩=108

6

12

17 (B)

(C)

24

(D)

きらきら星

ユーフォニアム (音名なし)

♩=108

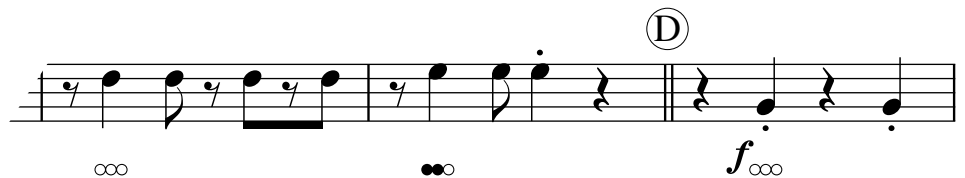
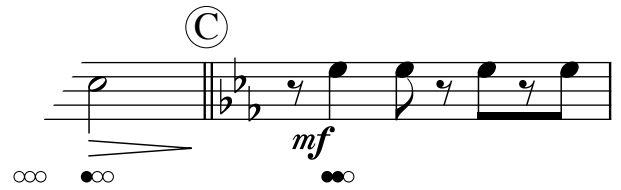
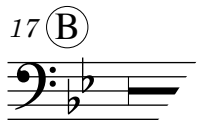
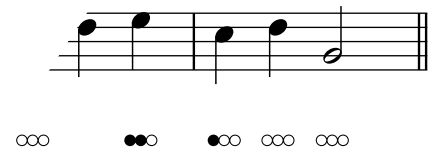
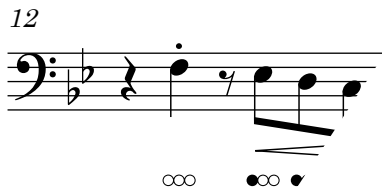
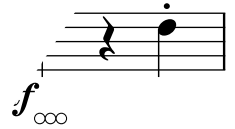
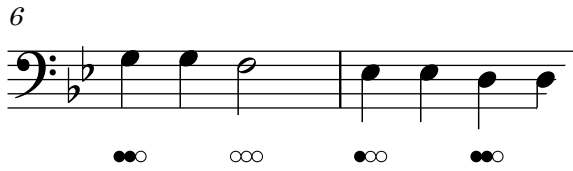
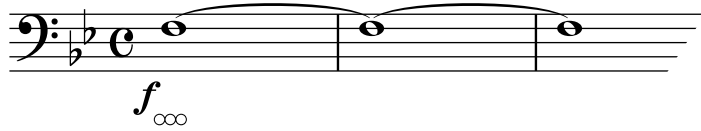

●=おさえる
○=はなす

1 2 3
ド

きらきら星

チューバ

♩=108

6

ソ ソ ファ ミ ミ レ

ファ ファ

12

ファ

ソ ド ファ シブ ソ

16

ソ

シブ ミ ド ファ シブ ミ

21

7

ラ ラ ラ ソ ド ド ファ シブ シブ

ⓓ

ラ シブ シブ ミ シブ ミ シブ シブ

きらきら星

チューバ (音名なし)

♩=108

きらきら星

ティンパニ

♩=108

f フ フ フ フ フ フ フ フ

5 (A) *a tempo*

mf シ フ フ フ ミ

11

mf フ フ フ フ

f フ シ

17 (B)

フ フ フ フ

f シ シ

30

mf シ

f シ

42

mf

mf フ フ フ シ

48

mf

mf フ シ

f フ フ フ シ ミ フ

rit. シ シ シ シ シ

きらきら星

スネアドラム
バスドラム

♩=108

5 (A) *a tempo*

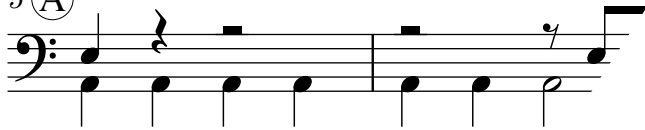

9 *mf*
rim

S.D.

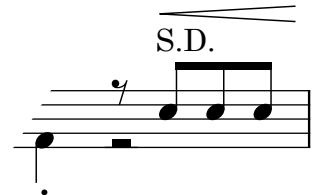

13

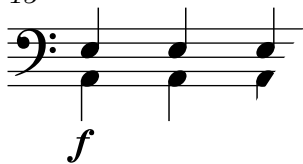

17 (B)

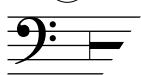

(C)

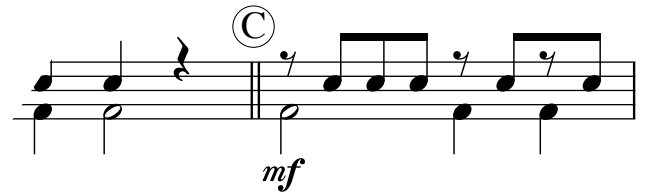

4

6

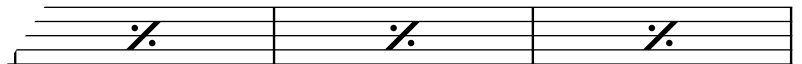

(D)

きらきら星

合わせシンバル
トライアングル

♩=108

3

rit.
C.Cyms.

(A) *a tempo*

9

4

3 **(F)**

20

(C)

3

27

32

40

(G) C.Cyms.

4

f

4

f

rit.

きらきら星

ヴィブラフォン
(マレットパーカッション)

♩=108

2

f ミ♭ ミ♭ レ

6

シ♭
ソ

10

mf

f ソ ラ シ♭

14

ソ ド シ♭
ソ ソ ファ

ラ ラ ソ ソ

20

mf

ミ♭ ミ ファ ソ ファ ド レ

(D)

ミ♭ レ ド シ♭ ラ ソ

f シ♭ シ♭ シ♭ シ♭ シ♭ ラ ラ