General Guisan

Marsch

Wind Band / Concert Band / Harmonie / Blasorchester / Fanfare

Arr.: Bertrand Moren

Stefan Jaeggi

EMR 92257

1	**Score**
1	**Piccolo**
8	**Flute**
1	**Oboe**
1	**Bassoon** *(optional)*
1	**E♭ Clarinet** *(optional)*
5	**1st B♭ Clarinet**
4	**2nd B♭ Clarinet**
4	**3rd B♭ Clarinet**
1	**B♭ Bass Clarinet** *(optional)*
1	**B♭ Soprano Saxophone** *(optional)*
2	**1st E♭ Alto Saxophone**
2	**2nd E♭ Alto Saxophone**
2	**B♭ Tenor Saxophone**
1	**E♭ Baritone Saxophone** *(optional)*
1	**E♭ Trumpet / Cornet** *(optional)*
3	**1st B♭ Trumpet / Cornet**
3	**2nd B♭ Trumpet / Cornet**
3	**3rd B♭ Trumpet / Cornet**
2	**1st F & E♭ Horn**
2	**2nd F & E♭ Horn**
2	**3rd F & E♭ Horn**
2	**1st Trombone 𝄞 + 𝄢**
2	**2nd Trombone 𝄞 + 𝄢**
1	**Bass Trombone 𝄞 + 𝄢**
3	**Baritone 𝄞 + 𝄢**
2	**E♭ Bass 𝄞**
2	**B♭ Bass 𝄞**
2	**Tuba 𝄢**
1	**String Bass** *(optional)*
1	**Timpani** *(optional)*
1	**Glockenspiel** *(optional)*
1	**Clashed Cymbals**
1	**Bass Drum**
1	**Snare Drum**

Special Parts

1	**1st B♭ Trombone 𝄢**
1	**2nd B♭ Trombone 𝄢**
1	**B♭ Bass Trombone 𝄢**
1	**B♭ Baritone 𝄢**
1	**E♭ Tuba 𝄢**
1	**B♭ Tuba 𝄢**

Fanfare Parts

2	**1st Flugelhorn**
2	**2nd Flugelhorn**
2	**3rd Flugelhorn**

Des milliers d'enregistrements disponibles sur
Thousands of recordings available on
Tausende Aufnahmen verfügbar unter

Spotify amazon music Music YouTube

TÉLÉCHARGEMENT : UN CLIC, UNE IMPRESSION – À VOUS DE JOUER !
Achetez, imprimez et jouez vos partitions en toute simplicité.

DOWNLOADING: ONE CLICK, ONE PRINT – AND YOU'RE READY TO PLAY!
Buy, print and play your sheet music with ease.

DOWNLOAD: EIN KLICK, EIN AUSDRUCK – UND SCHON KANN'S LOSGEHEN!
Kaufen, drucken und spielen Sie Ihre Noten ganz einfach.

WWW.REIFT.CH

EMR
EDITIONS MARC REIFT
Route du Golf 150 • CH-3963 Crans-Montana (Switzerland)
Tel. +41 (0) 27 483 12 00 • E-Mail : info@reift.ch • www.reift.ch

General Guisan

Stefan Jaeggi (Arr.: Bertrand Moren)

English:
General Guisan by Stefan Jaeggi pays tribute to one of the most prominent figures in Swiss military history. Henri Guisan, General of the Swiss Army during the Second World War, represents determination, responsibility and devotion to his country. Through this work, Stefan Jaeggi recalls the personality of a man who became a national symbol with energy and solemnity. The music alternates between majestic passages and more expressive, evocative moments. The different themes successively convey strength, courage and confidence. The overall character is both heroic and deeply respectful. “General Guisan” is therefore a musical tribute to an important figure in Switzerland’s modern history. An evocative work that is particularly well suited to ceremonial or historical programmes.

Français:
General Guisan de Stefan Jaeggi rend hommage à l’une des figures les plus marquantes de l’histoire militaire suisse. Henri Guisan, général de l’Armée suisse durant la Seconde Guerre mondiale, incarne la détermination, la responsabilité et l’attachement à son pays. À travers cette œuvre, Stefan Jaeggi évoque avec énergie et solennité la personnalité de cet homme devenu un symbole national. La musique alterne des passages majestueux avec des moments plus expressifs et évocateurs. Les différents thèmes traduisent tour à tour la force, le courage et la confiance. L’ensemble dégage un caractère à la fois héroïque et profondément respectueux. « General Guisan » constitue ainsi un hommage musical à une personnalité importante de l’histoire contemporaine de la Suisse. Une œuvre évocatrice qui saura trouver sa place dans les programmes à caractère solennel ou historique.

Deutsch:
General Guisan von Stefan Jaeggi würdigt eine der prägendsten Persönlichkeiten der Schweizer Militärgeschichte. Henri Guisan, General der Schweizer Armee während des Zweiten Weltkriegs, verkörpert Entschlossenheit, Verantwortungsbewusstsein und Verbundenheit mit seinem Land. Mit diesem Werk erinnert Stefan Jaeggi mit Energie und Feierlichkeit an die Persönlichkeit dieses Mannes, der zu einem nationalen Symbol wurde. Die Musik wechselt zwischen majestätischen Passagen und ausdrucksvollen, eindrucksvollen Momenten. Die verschiedenen Themen bringen abwechselnd Stärke, Mut und Zuversicht zum Ausdruck. Das Werk vermittelt insgesamt einen zugleich heroischen und zutiefst respektvollen Charakter. « General Guisan » ist somit eine musikalische Hommage an eine bedeutende Persönlichkeit der Schweizer Zeitgeschichte. Ein ausdrucksstarkes Werk, das sich besonders für festliche oder historische Programme eignet.

EDITIONS MARC REIFT
Route du Golf 150 • CH-3963 Crans-Montana (Switzerland)
Tel. +41 (0) 27 483 12 00 • E-Mail : info@reift.ch • www.reift.ch

Recording available online - Enregistrement disponible en ligne - Aufnahme online verfügbar

Photocopying is illegal!

General Guisan

Marsch

Stefan Jaeggi
Arr.: Bertrand Moren

Marsch Tempo (♩ = 112)

2 3 4 5 6 7 8 9 10

Piccolo
Flute
Oboe
Bassoon
1st B♭ Clarinet
2nd B♭ Clarinet
3rd B♭ Clarinet
B♭ Bass Clarinet
1st E♭ Alto Saxophone
2nd E♭ Alto Saxophone
B♭ Tenor Saxophone
E♭ Baritone Saxophone
1st B♭ Trumpet / Cornet
2nd B♭ Trumpet / Cornet
3rd B♭ Trumpet / Cornet
1st F Horn
2nd F Horn
3rd F Horn
1st Trombone
2nd Trombone
Bass Trombone
Baritone
Tuba in C
String Bass *(optional)*
Timpani *(optional)*
F, B♭, D, E♭
Glockenspiel *(optional)*
Clashed Cym.
Bass Drum
Snare Drum

EMR 92257
© COPYRIGHT BY EDITIONS MARC REIFT CH-3963 CRANS-MONTANA (SWITZERLAND)
ALL RIGHTS RESERVED - INTERNATIONAL COPYRIGHT SECURED

www.reift.ch

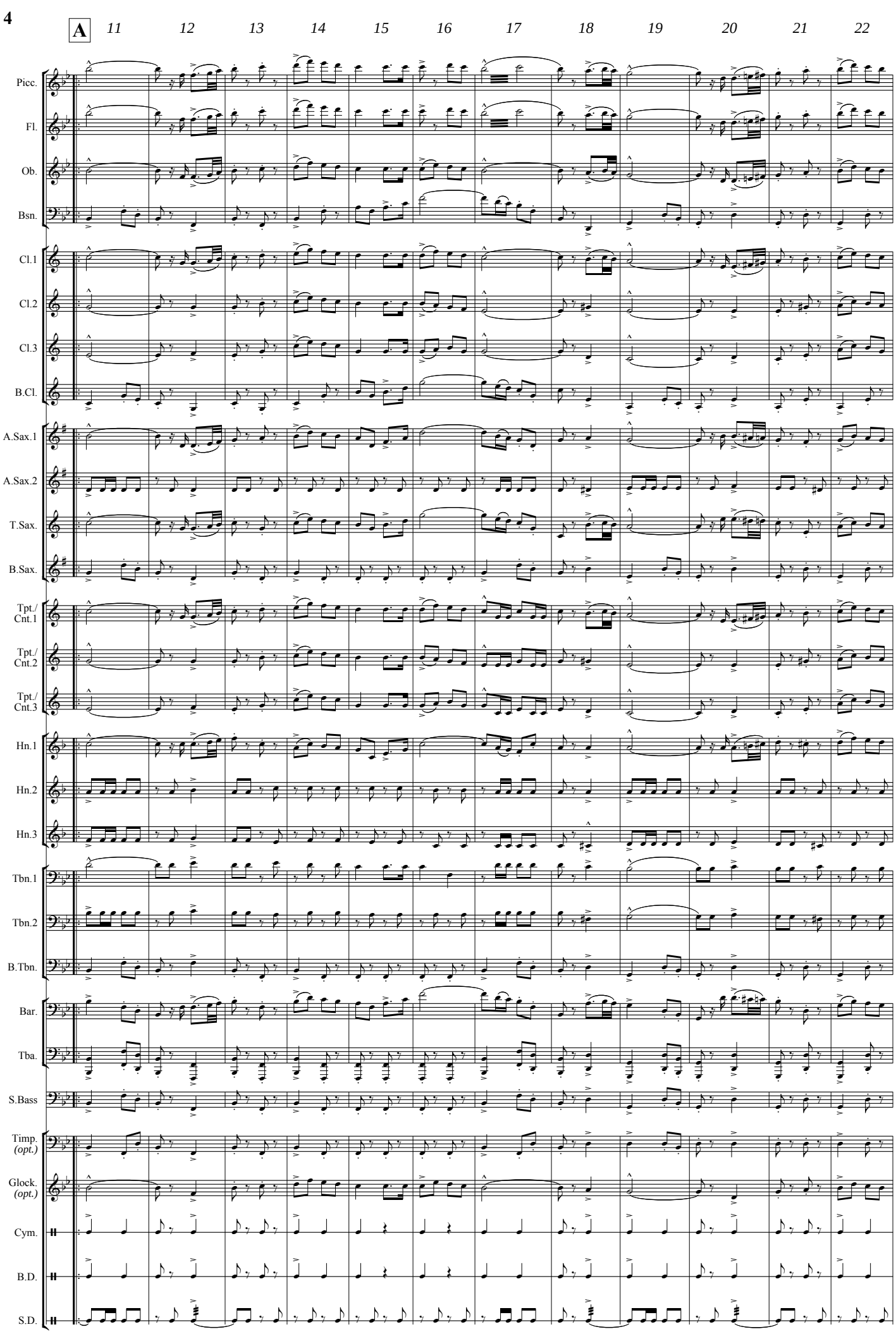
A
11
12
13
14
15
16
17
18
19
20
21
22
Picc.
Fl.
Ob.
Bsn.
Cl.1
Cl.2
Cl.3
B.Cl.
A.Sax.1
A.Sax.2
T.Sax.
B.Sax.
Tpt./ Cnt.1
Tpt./ Cnt.2
Tpt./ Cnt.3
Hn.1
Hn.2
Hn.3
Tbn.1
Tbn.2
B.Tbn.
Bar.
Tba.
S.Bass
Timp. (opt.)
Glock. (opt.)
Cym.
B.D.
S.D.

www.reift.ch

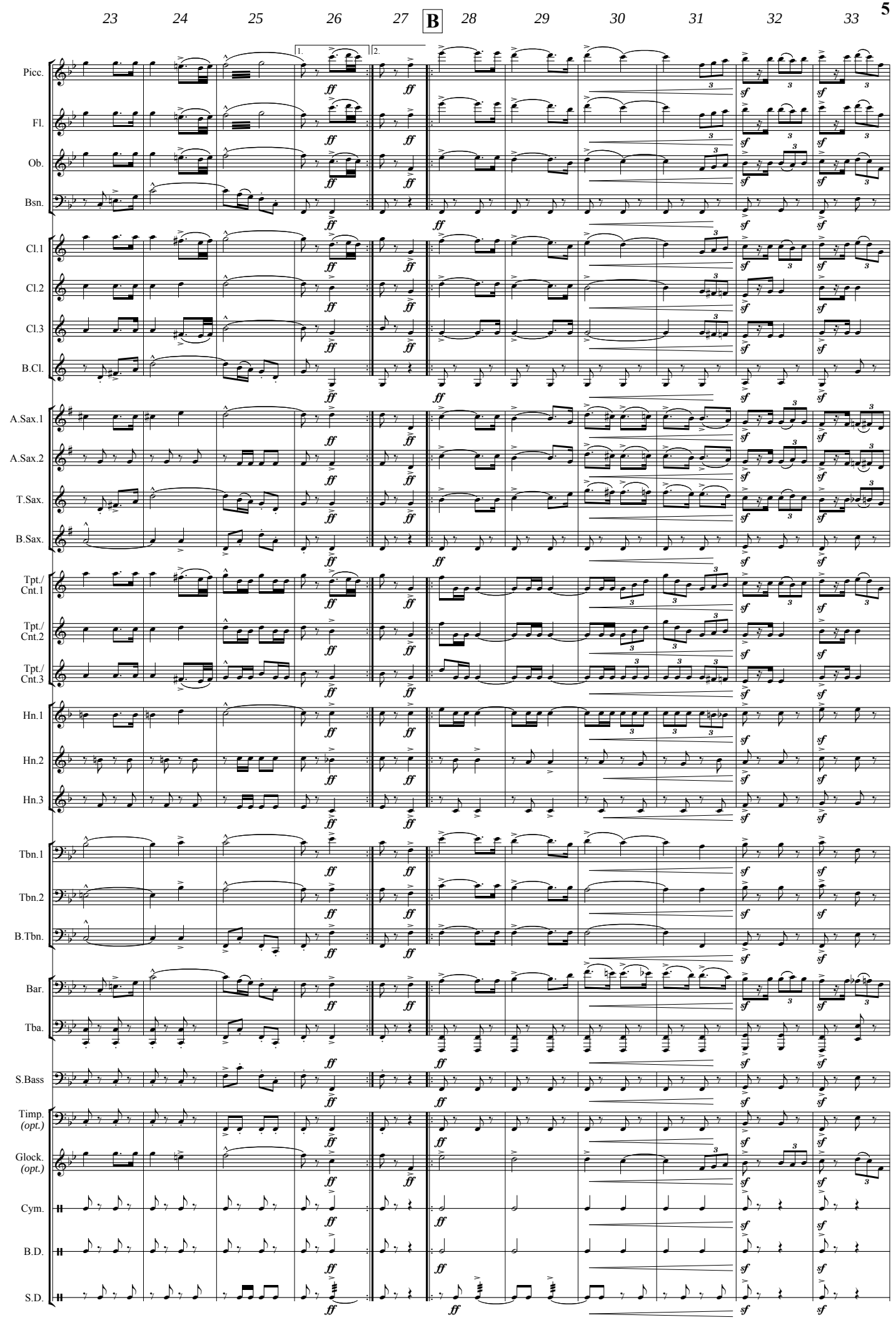
23
24
25
26
27
B
28
29
30
31
32
33
1.
2.
Picc.
Fl.
Ob.
Bsn.
Cl.1
Cl.2
Cl.3
B.Cl.
A.Sax.1
A.Sax.2
T.Sax.
B.Sax.
Tpt./ Cnt.1
Tpt./ Cnt.2
Tpt./ Cnt.3
Hn.1
Hn.2
Hn.3
Tbn.1
Tbn.2
B.Tbn.
Bar.
Tba.
S.Bass
Timp. (opt.)
Glock. (opt.)
Cym.
B.D.
S.D.
ff
sf

www.reift.ch

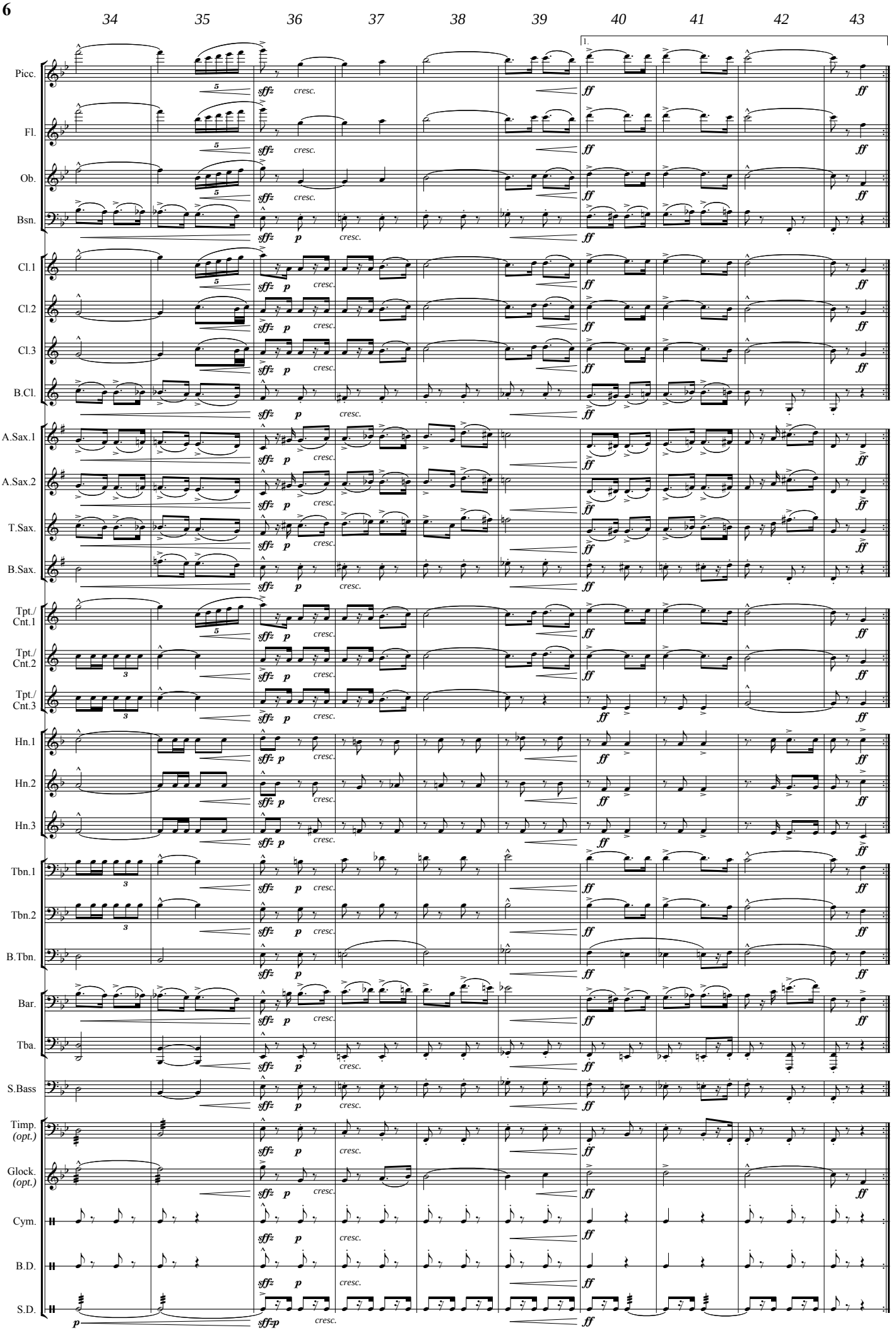
34
35
36
37
38
39
40
41
42
43
1.
Picc.
Fl.
Ob.
Bsn.
Cl.1
Cl.2
Cl.3
B.Cl.
A.Sax.1
A.Sax.2
T.Sax.
B.Sax.
Tpt./ Cnt.1
Tpt./ Cnt.2
Tpt./ Cnt.3
Hn.1
Hn.2
Hn.3
Tbn.1
Tbn.2
B.Tbn.
Bar.
Tba.
S.Bass
Timp. (opt.)
Glock. (opt.)
Cym.
B.D.
S.D.
sff
p
cresc.
ff
sff=p

www.reift.ch

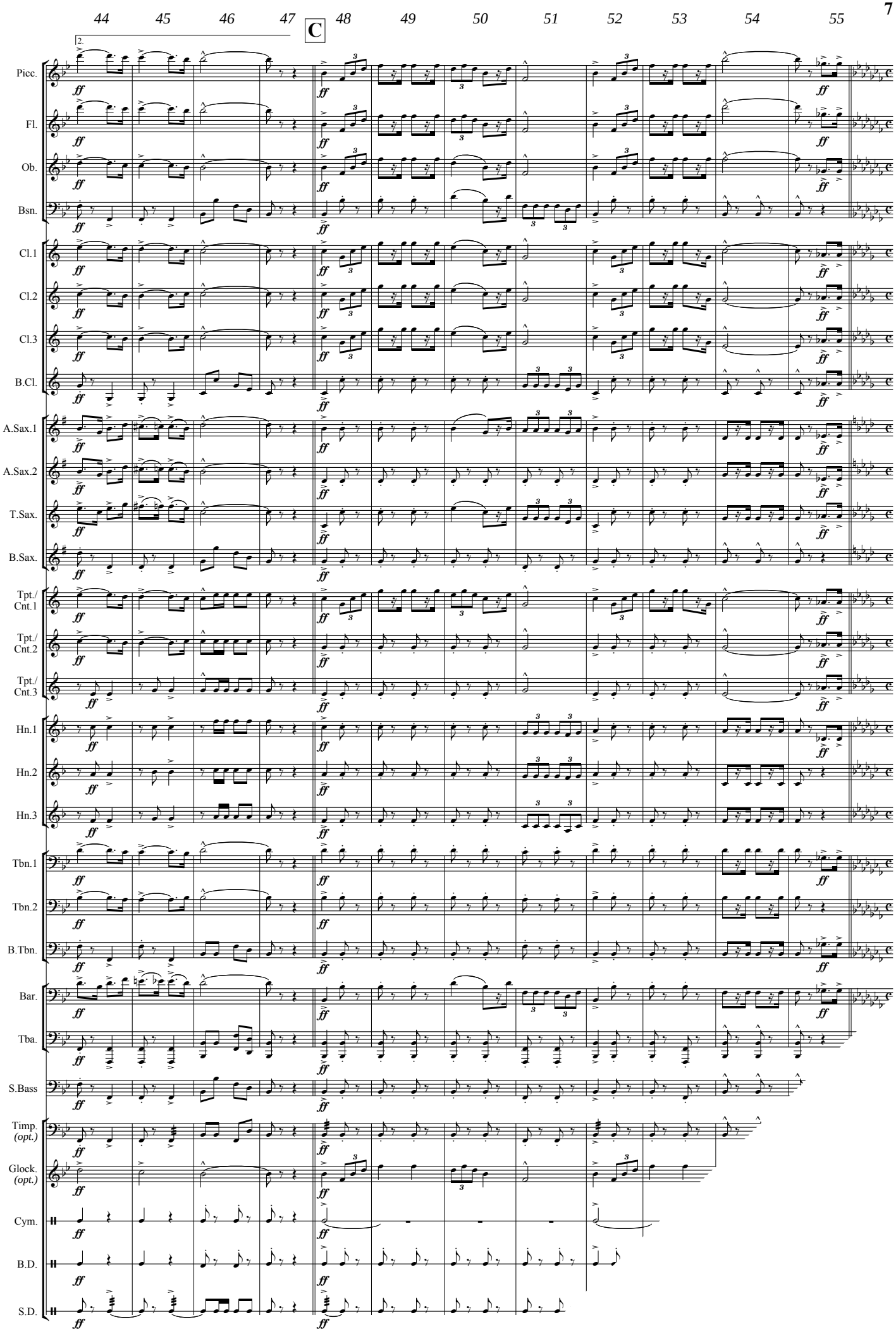
44
45
46
47
C
48
49
50
51
52
53
54
55
2.
Picc.
Fl.
Ob.
Bsn.
Cl.1
Cl.2
Cl.3
B.Cl.
A.Sax.1
A.Sax.2
T.Sax.
B.Sax.
Tpt./ Cnt.1
Tpt./ Cnt.2
Tpt./ Cnt.3
Hn.1
Hn.2
Hn.3
Tbn.1
Tbn.2
B.Tbn.
Bar.
Tba.
S.Bass
Timp. (opt.)
Glock. (opt.)
Cym.
B.D.
S.D.
ff

www.reift.ch

Collection Bertrand Moren

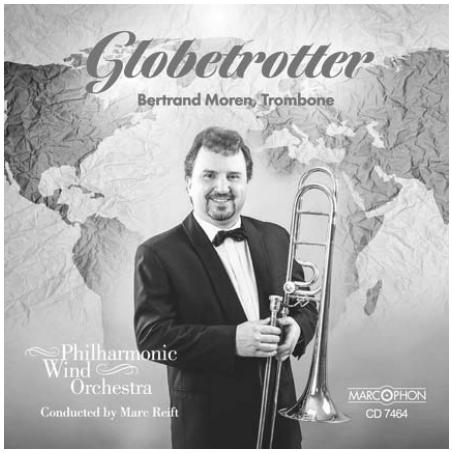

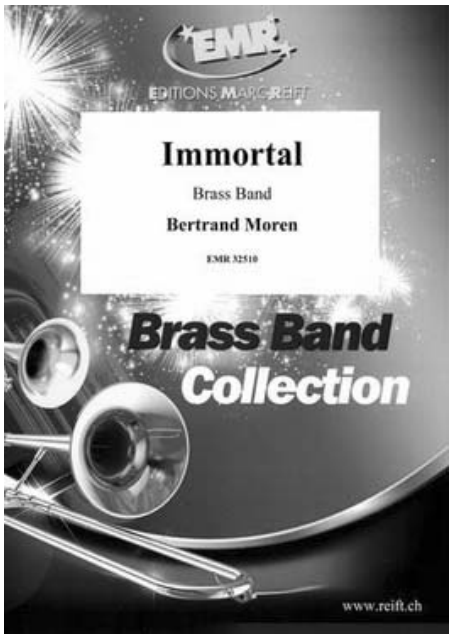

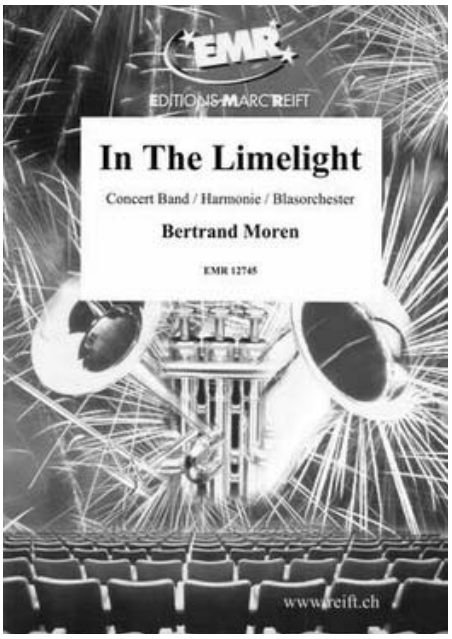

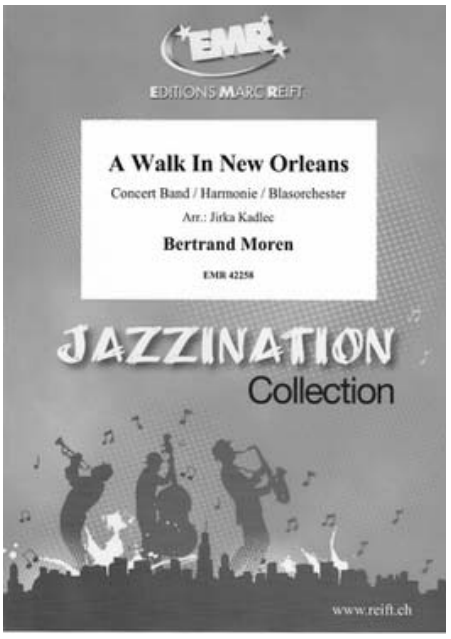

All compositions and arrangements by Bertrand Moren

Alle Kompositionen und Arrangements von Bertrand Moren

Toutes les compositions et arrangements de Bertrand Moren

SCAN ME >

Use the filters to refine your search and find the instrument of your choice!

Nutzen Sie die Filter, um Ihre Suche zu verfeinern und finden Sie das Instrument Ihrer Wahl!

Utilisez les filtres pour affiner votre recherche et trouver l'instrument ou la formation de votre choix !