Swinging Waves

Trumpet or Cornet (B♭ + C) & Piano

Arr.: Jirka Kadlec

René Willener

EMR 101756

Des milliers d'enregistrements disponibles sur
Thousands of recordings available on
Tausende Aufnahmen verfügbar unter

Spotify amazon music Music YouTube

TÉLÉCHARGEMENT : UN CLIC, UNE IMPRESSION – À VOUS DE JOUER !
Achetez, imprimez et jouez vos partitions en toute simplicité.

DOWNLOADING: ONE CLICK, ONE PRINT – AND YOU'RE READY TO PLAY!
Buy, print and play your sheet music with ease.

DOWNLOAD: EIN KLICK, EIN AUSDRUCK – UND SCHON KANN'S LOSGEHEN!
Kaufen, drucken und spielen Sie Ihre Noten ganz einfach.

WWW.REIFT.CH

EMR
EDITIONS MARC REIFT

Route du Golf 150 • CH-3963 Crans-Montana (Switzerland)
Tel. +41 (0) 27 483 12 00 • E-Mail : info@reift.ch • www.reift.ch

René Willener



Français: René Willener est né le 24 novembre 1954 à Genève où il a fait toute sa scolarité obligatoire.
Ayant appris la guitare, l'harmonica et le chant en autodidacte, il entreprit la carrière de musicien et la poursuit encore aujourd'hui.
Il a commencé à écrire des textes de chansons en 1972.
Il a été leader de divers orchestres en tant que guitariste chanteur, harmoniciste et percussionniste.
C'est en 1999 qu'il reprit sa plume et s'est diversifié en écrivant également des nouvelles, des textes de chansons, des histoires abracadabrantes, voire loufoques, au gré de ses humeurs.
Comme il aime à dire : son esprit vagabonde et lui dépeint le monde.
Ce n'est pas toujours drôle, et loin d'être un jeu de rôle.
Mais comme il tient à le souligner, pour lui, l'écriture est une distraction et il tient à ce qu'elle le reste.
Certains de ses propos peuvent heurter les sensibilités, car ses textes sont parfois très engagés.
Il a plusieurs centaines de chansons, textes et musiques à son actif.
Ces dernières années, René s'est mis à dessiner spontanément et compose pour des amis du folklore suisse, de la variété, du jazz, enfin tout ce qui lui passe par la tête. Il a plein de projets, entre autres des musiques de film, des œuvres pour chorales ou une nouvelle histoire illustrée.

English: René Willener was born on 24th November 1954 in Geneva, where he attended school.
He taught himself the guitar, the harmonica and singing and embarked on a career as a musician, which is still his principal occupation. He started writing song lyrics in 1972. He has led various groups as a guitarist and singer, also playing harmonica and percussion.
In 1999 he started to write short stories and more lyrics in a style which is often eccentric and a little crazy, as the mood takes him. He likes to say that his spirit wanders and paints a picture of the world for him. It is not always amusing, and is far from being a deliberately cultivated pose. But for René, writing is a distraction and should always remain so.
Some of his texts may upset some people, as they are politically motivated. He has now written several hundred songs and lyrics.
Recently he has started to draw as well. He composes for colleagues from the world of folk music, pop and jazz.
His many projects include film music, music for choirs and a new illustrated story book.

Deutsch: René Willener wurde am 24. November 1954 in Genf geboren und besuchte dort die Schule.
Er brachte sich Gitarre, Mundharmonika und Gesang im Alleinstudium bei und begann eine Karriere als Musiker, die bis heute seine Hauptbeschäftigung ist. Er begann 1972 Songtexte zu schreiben. Er leitete verschiedene Gruppen als Gitarrist und Sänger, spielte auch Mundharmonika und Schlagzeug.
1999 begann er, Kurzgeschichten und weitere Lyrics in einem Stil zu schreiben, der oft exzentrisch und ein wenig verrückt ist, je nach seiner Laune. Er sagt gern, dass sein Geist die Welt bewandert und für ihn davon ein Bild malt.
Es ist nicht immer lustig, und seine Exzentrizität ist absolut nicht absichtlich. Aber für René ist Schreiben eine Ablenkung und es sollte immer so bleiben. Seine Texte können einige Leute verärgern, da sie teileweise etwas kompromisslos sind. Mittlerweile hat er mehrere hundert Lieder und Texte geschrieben.
In letzter Zeit hat er auch angefangen zu zeichnen. Er komponiert für Kollegen aus der Welt der Volksmusik, des Pop und des Jazz. Zu seinen zahlreichen Projekten zählen Filmmusik, Chormusik und ein neues illustriertes Buch.

EMR
EDITIONS MARC REIFT
Route du Golf 150 • CH-3963 Crans-Montana (Switzerland)
Tel. +41 (0) 27 483 12 00 • E-Mail : info@reift.ch • www.reift.ch

Swinging Waves

René Willener

English:
Swinging Waves by René Willener is a high-energy piece driven by a fast, infectious swing groove. From the very first bars, powerful accents and fp effects set the tone before a D minor theme takes shape over a steady pulse. Jirka Kadlec's arrangement brings the sections into lively dialogue through punchy riffs, rhythmic call-and-response and hard-hitting tutti passages. An unexpected break injects fresh momentum, and the piece then builds steadily in intensity. At its climax, a modulation to E-flat minor gives the finale a new lift and extra brilliance. After one last crescendo, a ritardando brings the piece to a close with real flair. Ideal in concert or as a programme opener, Swinging Waves offers musicians genuine playing enjoyment and an excellent opportunity to work on swing style.

Français:
Avec Swinging Waves, René Willener signe une pièce pleine d'énergie, portée par un swing rapide et entraînant. Dès l'introduction, des accents puissants et des effets fp donnent le ton, avant qu'un thème en ré mineur ne s'installe sur une pulsation régulière. L'arrangement de Jirka Kadlec fait dialoguer les pupitres à travers des riffs incisifs, des réponses rythmiques et des tutti percutants. Un break inattendu relance la dynamique, puis la pièce gagne progressivement en intensité. Point culminant de l'œuvre, une modulation en mi bémol mineur apporte un nouvel élan et un éclat supplémentaire au final. Après un dernier crescendo, un ritardando conclut ce morceau avec panache. Idéale en concert comme en ouverture de programme, Swinging Waves offre aux musiciens un vrai plaisir de jeu et un excellent travail du style swing.

Deutsch:
Mit Swinging Waves legt René Willener ein energiegeladenes Werk vor, das von einem schnellen, mitreissenden Swing getragen wird. Schon in der Einleitung setzen kraftvolle Akzente und fp-Effekte den Ton, bevor sich ein Thema in d-Moll über einem gleichmässigen Puls entfaltet. Das Arrangement von Jirka Kadlec lässt die Register mit prägnanten Riffs, rhythmischen Antworten und schlagkräftigen Tutti-Passagen miteinander in Dialog treten. Ein unerwarteter Break sorgt für neuen Schwung, danach steigert sich das Stück kontinuierlich. Als Höhepunkt verleiht eine Modulation nach es-Moll dem Finale zusätzlichen Glanz und frische Energie. Nach einem letzten Crescendo beendet ein Ritardando das Stück mit Bravour. Ob im Konzert oder als Programmeröffnung: Swinging Waves bietet den Musikerinnen und Musikern echte Spielfreude und eine ausgezeichnete Gelegenheit, am Swing-Stil zu arbeiten.

EMR
EDITIONS MARC REIFT
Route du Golf 150 • CH-3963 Crans-Montana (Switzerland)
Tel. +41 (0) 27 483 12 00 • E-Mail : info@reift.ch • www.reift.ch

Swinging Waves

B♭ TRUMPET or CORNET

René Willener
Arr.: Jirka Kadlec

♩ = 180 Swing

Photocopying is illegal!

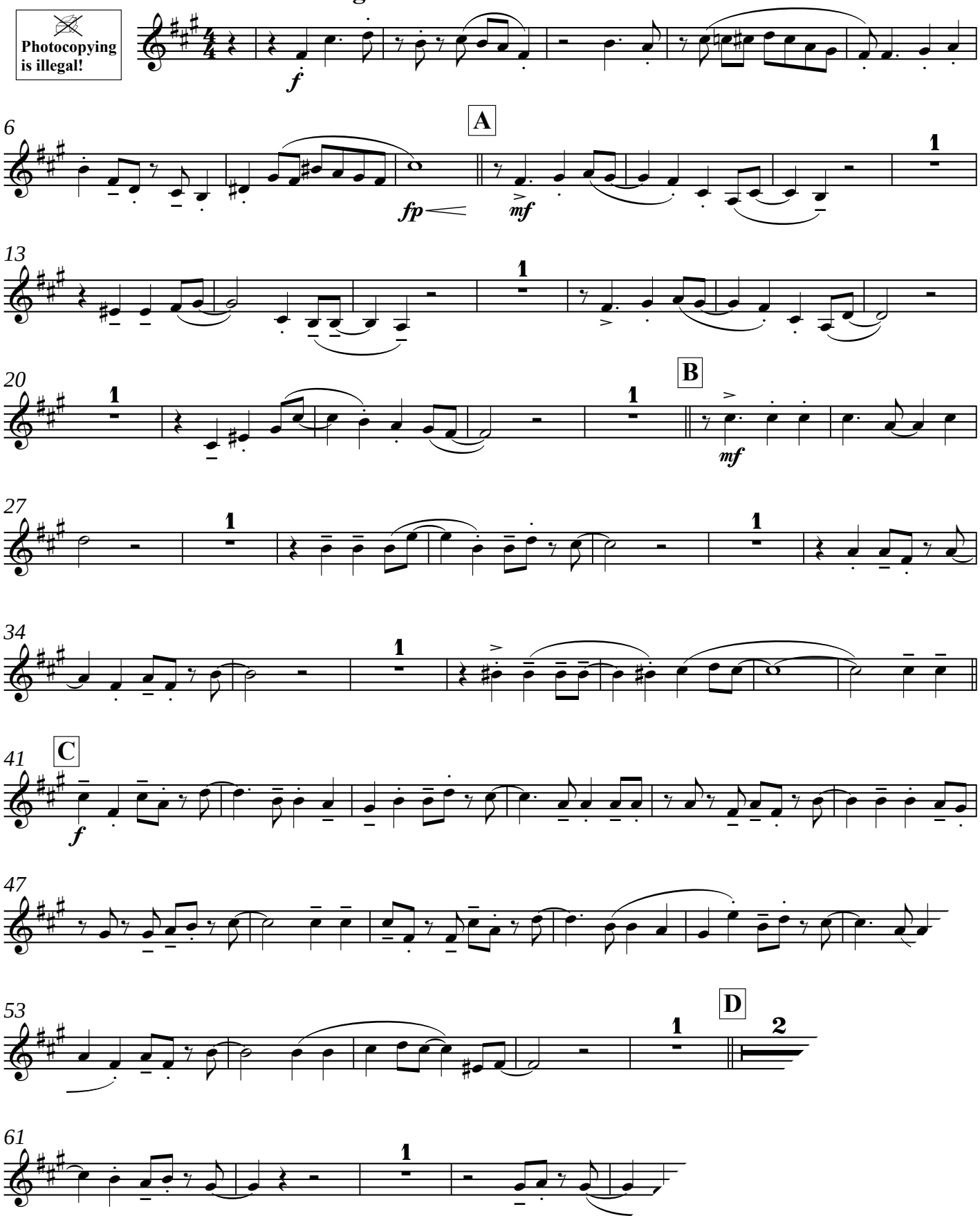

EMR 101756
© COPYRIGHT BY EDITIONS MARC REIFT CH-3963 CRANS-MONTANA (SWITZERLAND)
ALL RIGHTS RESERVED - INTERNATIONAL COPYRIGHT SECURED

www.reift.ch

Photocopying is illegal!

Swinging Waves

René Willener
Arr.: Jirka Kadlec

♩ = 180 Swing

B♭ Trumpet or Cornet

Piano

Em Am B7 Em Am

7

A

F#7 B7 Em Am B7

14

Em Am

21

B

B7 Em Bmaj7 Em Em7 Bmaj7 Em Em7 Em7 Am7

EMR 101756
© COPYRIGHT BY EDITIONS MARC REIFT CH-3963 CRANS-MONTANA (SWITZERLAND)
ALL RIGHTS RESERVED - INTERNATIONAL COPYRIGHT SECURED

www.reift.ch

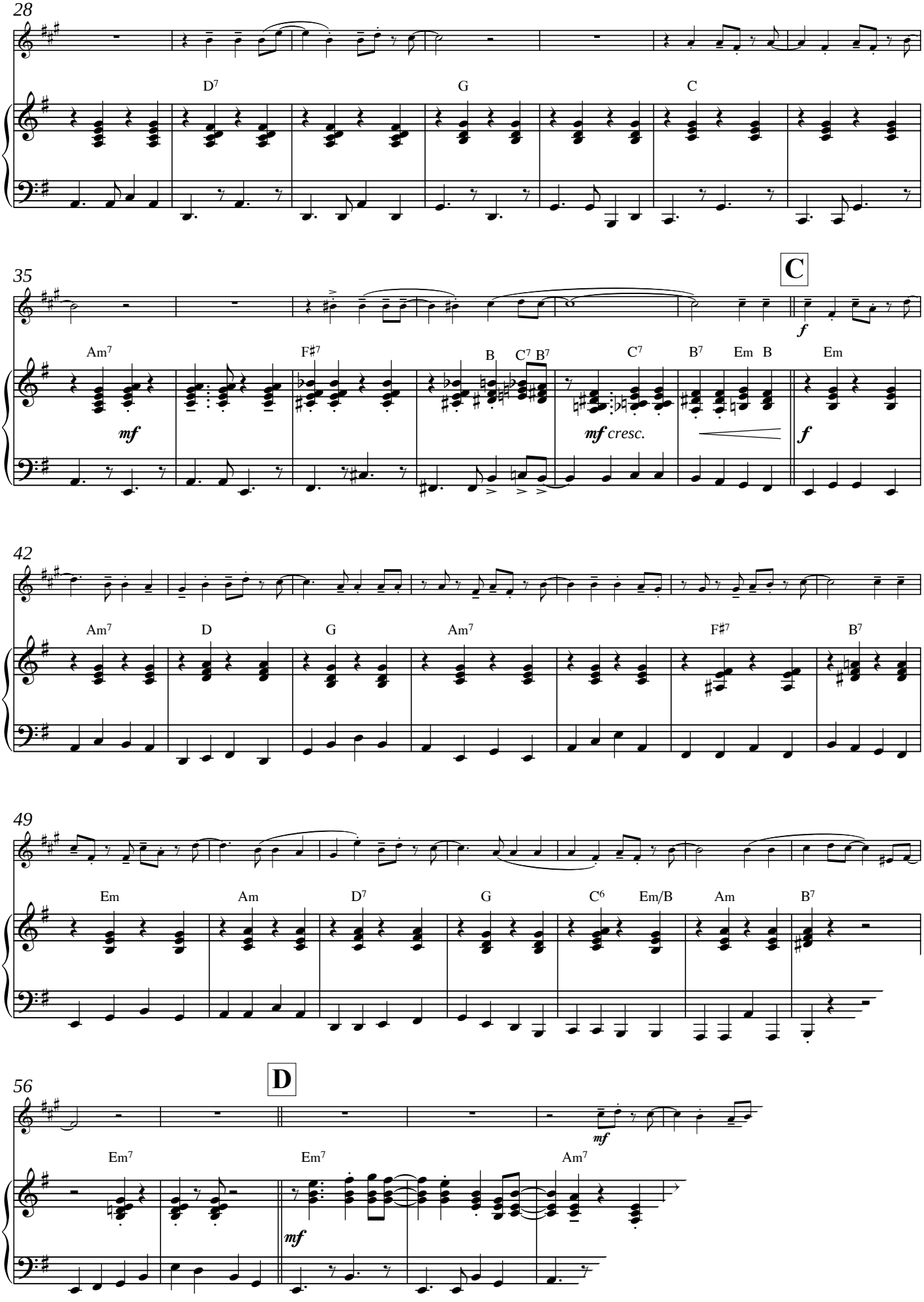
28
D7
G
C
35
C
Am7
F♯7
B
C7 B7
C7
B7
Em B
Em
mf
mf cresc.
f
42
Am7
D
G
Am7
F♯7
B7
49
Em
Am
D7
G
C6
Em/B
Am
B7
56
D
Em7
Em7
Am7
mf
mf

www.reift.ch

Collection René Willener





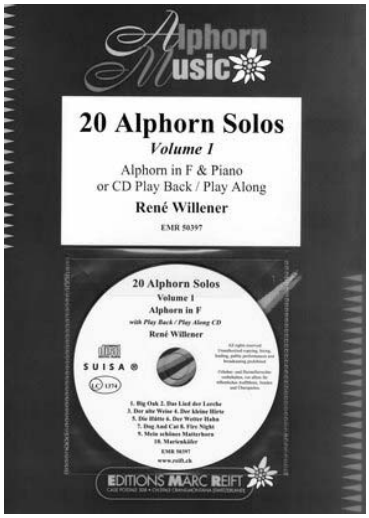

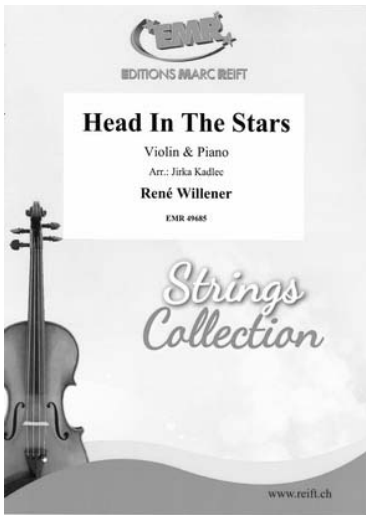





All compositions and arrangements by René Willener

Alle Kompositionen und Arrangements von René Willener

Toutes les compositions et arrangements de René Willener

SCAN ME >

Use the filters to refine your search and find the instrument of your choice!

Nutzen Sie die Filter, um Ihre Suche zu verfeinern und finden Sie das Instrument Ihrer Wahl!

Utilisez les filtres pour affiner votre recherche et trouver l'instrument ou la formation de votre choix !