Boney Island

Trumpet or Cornet (B♭ + C) & Piano

Arr.: Bertrand Moren

Dennis Armitage

EMR 101780

Des milliers d'enregistrements disponibles sur
Thousands of recordings available on
Tausende Aufnahmen verfügbar unter

Spotify amazon music Music YouTube

TÉLÉCHARGEMENT : UN CLIC, UNE IMPRESSION – À VOUS DE JOUER !
Achetez, imprimez et jouez vos partitions en toute simplicité.

DOWNLOADING: ONE CLICK, ONE PRINT – AND YOU'RE READY TO PLAY!
Buy, print and play your sheet music with ease.

DOWNLOAD: EIN KLICK, EIN AUSDRUCK – UND SCHON KANN'S LOSGEHEN!
Kaufen, drucken und spielen Sie Ihre Noten ganz einfach.

WWW.REIFT.CH

EMR
EDITIONS MARC REIFT

Route du Golf 150 • CH-3963 Crans-Montana (Switzerland)
Tel. +41 (0) 27 483 12 00 • E-Mail : info@reift.ch • www.reift.ch

Dennis Armitage

Deutsch: Ein Musiker der Sonderklasse

Pianist, Komponist, Arrangeur und feinfühliger Kunstmaler – all das ist Dennis Armitage, gebürtiger Brite, aber seit bald 30 Jahren in Zürich lebend.
Als siebenjaehriger Bub erhielt er die ersten Klavierlektionen; mit 15 Jahren trat er in seiner Heimatstadt Leeds schon bei bedeutenden Anlaessen oeffentlich auf und ein Jahr spaeter war Dennis Armitage bereits als Big-Band-Pianist taetig.
Nach seiner militaerischen Dienstzeit im Spiel des englischen Buff-Regiments war er zwei Jahre lang in ganz England auf Tournee. 1951 kam er erstmals in die Schweiz, um in der Band von Hazy Osterwald mitzuwirken. In der Folge begleitete Dennis Armitage Hazy Osterwald auf Tourneen nach Südamerika, Skandinavien, Spanien, Portugal, Afrika, Israel usw., unterbrochen von diversen erfolgreichen Film- und Fernsehproduktionen. Nach 15 Jahren Zusammenarbeit mit Hazy Osterwald verliess er 1966 die Band, um sich als hervorragender Solist und Arrangeur/Komponist zu profilieren, sowie für verschiedene Radio- und Fernsehorchester zu arbeiten. Bei einer dieser TV-Produktionen lernte ihn 1983 der Verleger und Produzent Marc Reift kennen. Seither hat Dennis Armitage mehrere Hunderte von Bearbeitungen und Kompositionen bei "Editions Marc Reift" verlegt. Zahlreiche seiner Kompositionen finden bei Aufführungen ein begeistertes Publikum. Nicht nur als Meister der schwarzweissen Klaviertasten, sondern auch als talentierter Kunstmaler vermag Dennis Armitage zu faszinieren.
Unter dem Pseudonym "Darmi" entstehen feinfühlige Skizzen, Zeichnungen und Bilder in Bleistift und Farbe, in denen sich das Koennen einer jahrzehntenlangen musikalischen Karriere wiederspiegeln.

Français: Un musicien exceptionnel

Pianiste, compositeur, arrangeur et peintre sensible – Dennis Armitage représente tout cela. Anglais d'origine, il habite depuis près de 30 ans à Zürich.
Il reçut ses premières leçons de piano à l'âge de 7 ans et, dès l'âge de 15 ans, il se produisit déjà à d'importantes manifestations de sa ville natale Leeds. Un an plus tard, il jouait régulièrement en tant que pianiste de Big-Band.
Dès la fin de son service militaire qu'il absolvait au sein du Régiment anglais Buff, il partit durant deux ans en tournée à travers toute l'Angleterre. Son premier séjour en Suisse date de 1951, afin de participer au Big Band de Hazy Osterwald. Grâce à ce travail, il suivit Hazy Osterwald en tournée en Amérique du Sud, Scandinavie, Espagne, Portugal, Afrique, Israël etc., interrompu par divers productions de radio et de télévision couronnées de succès. Après 15 ans de collaboration avec Hazy Osterwald, il quitta le Big Band afin de travailler en tant que soliste talentueux et arrangeur/compositeur, ainsi que pour différents orchestres de radio et de télévision. A l'occasion d'une de ces productions de télévision, il fit la connaissance du producteur et éditeur Marc Reift. Depuis ce jour, Dennis Armitage a édité plusieurs centaines d'arrangements et de compositions aux "Editions Marc Reift". La plupart de ses œuvres trouvent auprès du public un accueil chaleureux.
Dennis Armitage ne fascine pas seulement en tant que Maître des touches noires-blanches d'un piano, mais aussi en tant que peintre reconnu.
Sous le pseudonyme "Darmi" naissent esquisses, dessins et images émouvants et fascinants, dans lesquels on retrouve un savoir issu d'une carrière musicale longue de plusieurs dizaines d'années.

English: a very special musician

Pianist, composer, arranger and sensitive painter – Dennis Armitage is all these things. Born in England, he has lived for nearly 30 years in Zurich.
He had his first piano lessons when he was 7, was already appearing in public in his home town of Leeds at the age of 15 and was playing regularly as a big band pianist a year later.
During his military service he played in the band of the Buff Regiment and toured England with them for two years. He went to Switzerland in 1951 to work with Hazy Osterwald, whom he subsequently accompanied on tour in South America, Scandinavia, Spain, Portugal, Africa and Israel. Having worked with the Hazy Osterwald band for 15 years, he finally left them in 1966, in order to follow his own path as a soloist, arranger and composer. He has often appeared on radio and television, and it was on a television production that he met the publisher Marc Reift in 1983. Since then Dennis Armitage has published hundreds of compositions and arrangements with the "Marc Reift Editions". Many of these compositions have proved extremely popular with a wide public. However Armitage's talent extend beyond the black and white keys and even beyond music in general; he is also a talented artist.
Under the pseudonym "Darmi", he has produced many fascinating and sensitive sketches, drawings and paintings in pencil and colour, which are inspired by and intimately linked to his musical career.

EMR
EDITIONS MARC REIFT
Route du Golf 150 • CH-3963 Crans-Montana (Switzerland)
Tel. +41 (0) 27 483 12 00 • Fax +41 (0) 27 483 42 43 • E-Mail : info@reift.ch • www.reift.ch

Boney Island

Dennis Armitage

English:

Boney Island is a lively and characterful piece that immerses listeners in a festive and captivating atmosphere. From the very first notes, it charms with its infectious energy and dynamic rhythm. The composition unfolds a colourful musical world where lightness, swing and good humour come together. Catchy melodies add a refreshing touch and naturally invite listeners to move along. Rhythmic contrasts and changing moods maintain the interest throughout the piece. With its sparkling style, the music evokes a joyful and carefree atmosphere. Dennis Armitage demonstrates a keen sense of rhythm and melody. Boney Island is an entertaining work full of personality and charm. A true musical delight, guaranteed to put everyone in a good mood!

Français:

Boney Island est une œuvre pleine de caractère qui plonge l'auditeur dans une atmosphère festive et entraînante. Dès les premières notes, elle séduit par son énergie communicative et son rythme dynamique. La composition dévoile un univers musical coloré, où se mêlent légèreté, swing et bonne humeur. Les mélodies accrocheuses apportent une touche de fraîcheur et invitent naturellement au mouvement. Les contrastes rythmiques et les changements d'ambiance entretiennent l'intérêt tout au long de l'œuvre. Avec son style pétillant, elle évoque une ambiance joyeuse et décontractée. Dennis Armitage y fait preuve d'un sens certain du rythme et de la mélodie. Boney Island est une pièce divertissante qui ne manque ni de personnalité ni de charme. Un véritable moment de plaisir musical, placé sous le signe de la bonne humeur !

Deutsch:

Atmosphäre eintauchen lässt. Schon die ersten Töne begeistern durch ihre ansteckende Energie und ihren dynamischen Rhythmus. Die Komposition entfaltet eine farbenfrohe musikalische Welt, in der sich Leichtigkeit, Swing und gute Laune vereinen. Eingängige Melodien sorgen für eine erfrischende Note und laden ganz natürlich zur Bewegung ein. Rhythmische Kontraste und wechselnde Stimmungen halten die Spannung während des gesamten Stücks aufrecht. Mit ihrem spritzigen Stil vermittelt die Musik eine fröhliche und unbeschwerte Atmosphäre. Dennis Armitage beweist dabei ein ausgeprägtes Gespür für Rhythmus und Melodie. Boney Island ist ein unterhaltsames Werk, das weder an Persönlichkeit noch an Charme vermissen lässt. Ein musikalisches Vergnügen ganz im Zeichen der guten Laune!

EDITIONS MARC REIFT
Route du Golf 150 • CH-3963 Crans-Montana (Switzerland)
Tel. +41 (0) 27 483 12 00 • E-Mail : info@reift.ch • www.reift.ch

B♭ TRUMPET
or CORNET

Boney Island

Dennis Armitage
Arr.: Bertrand Moren

Fast Swing ♩ = 200

Photocopying is illegal!

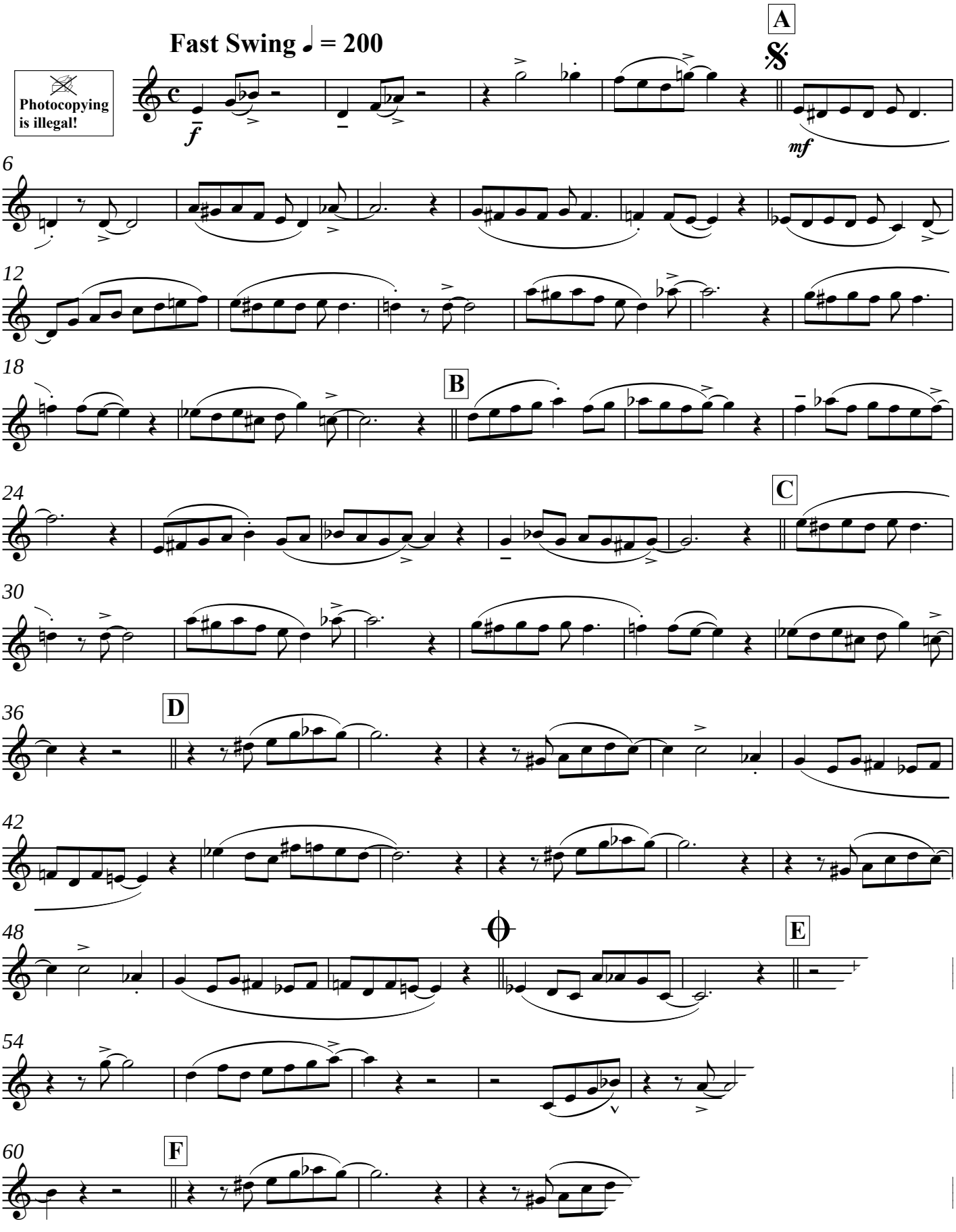

EMR 101780
© COPYRIGHT BY EDITIONS MARC REIFT CH-3963 CRANS-MONTANA (SWITZERLAND)
ALL RIGHTS RESERVED - INTERNATIONAL COPYRIGHT SECURED
www.reift.ch

Photocopying is illegal!

Boney Island

Dennis Armitage
Arr.: Bertrand Moren

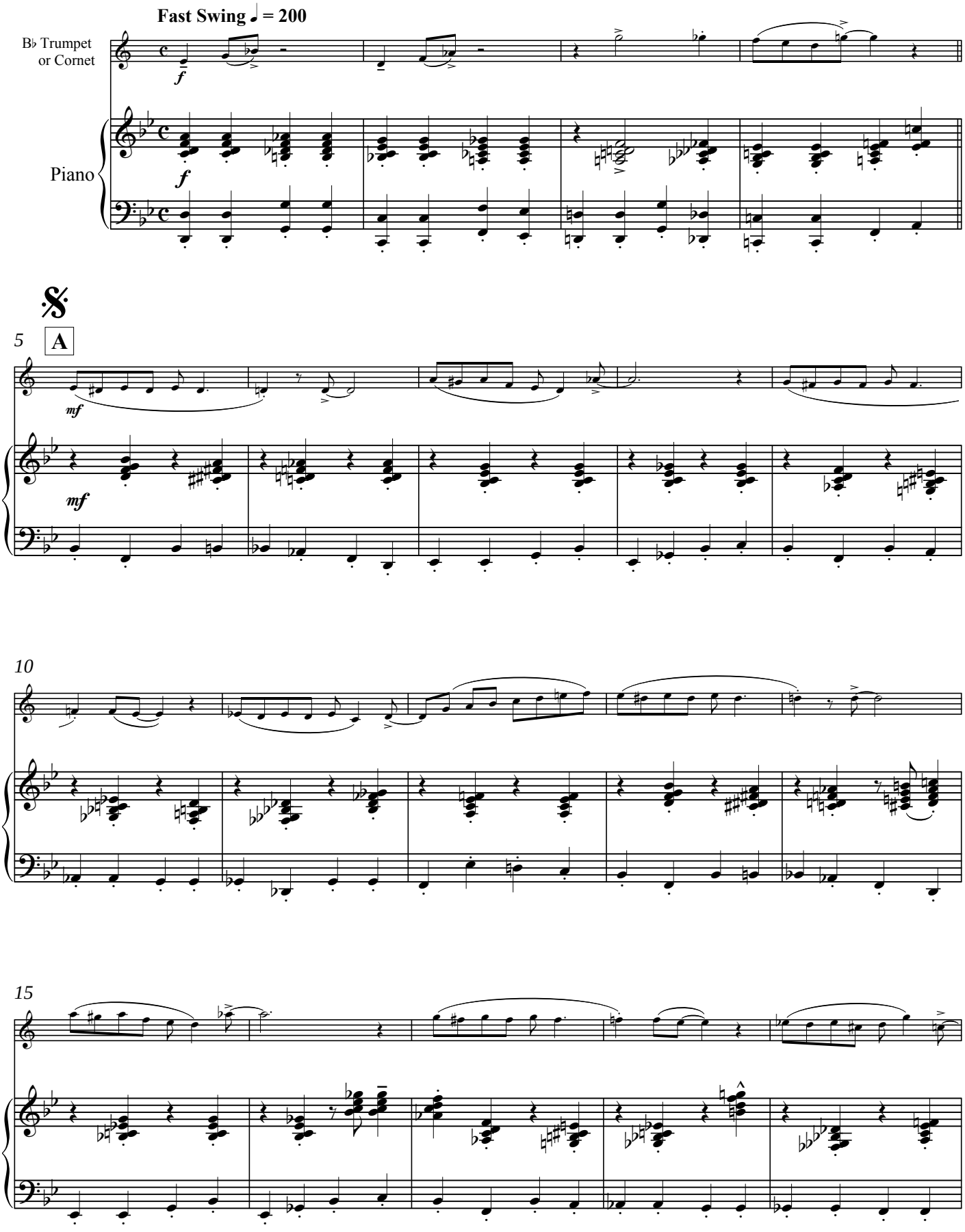

EMR 101780
© COPYRIGHT BY EDITIONS MARC REIFT CH-3963 CRANS-MONTANA (SWITZERLAND)
ALL RIGHTS RESERVED - INTERNATIONAL COPYRIGHT SECURED

www.reift.ch

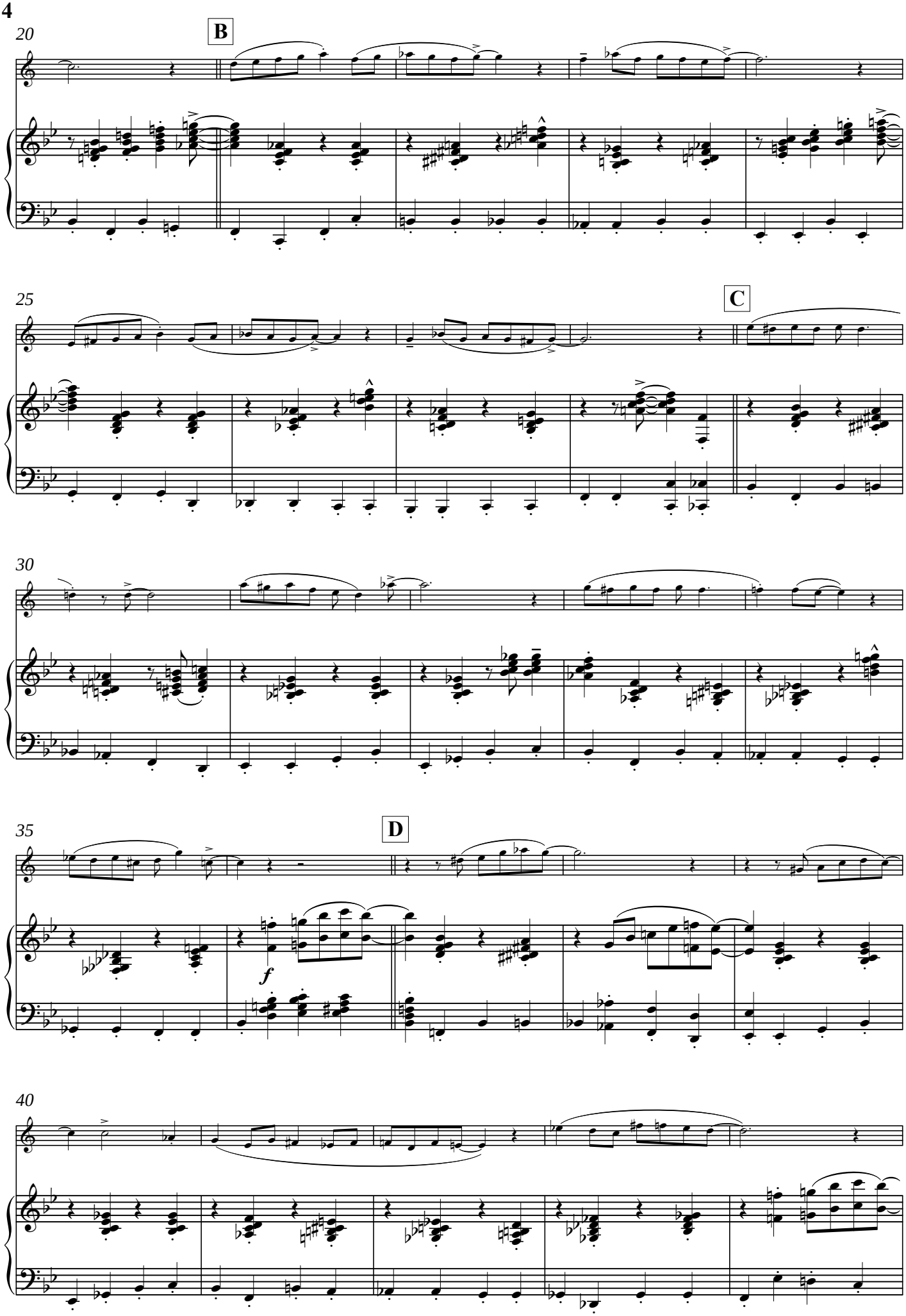

www.reift.ch

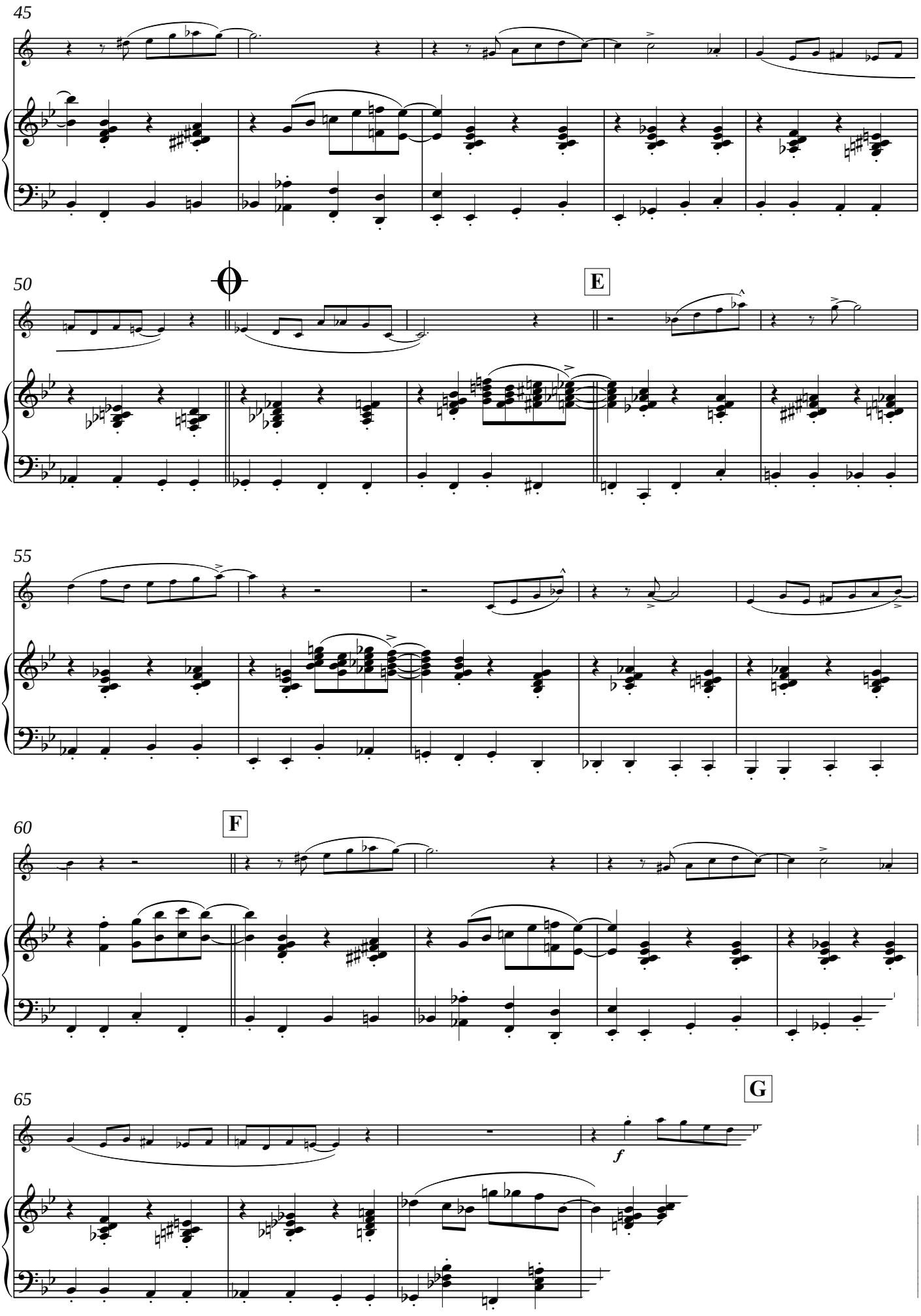

www.reift.ch

Collection Trumpet-Cornet



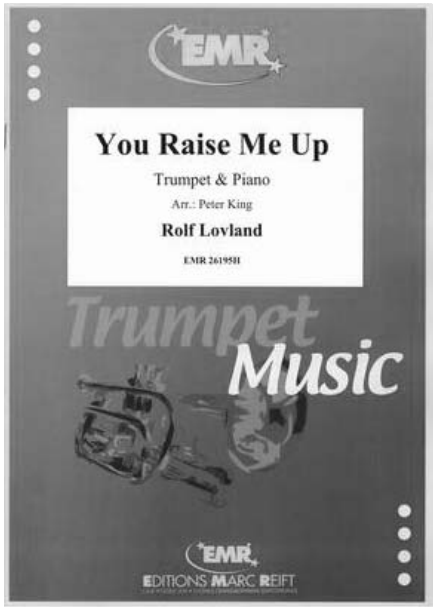



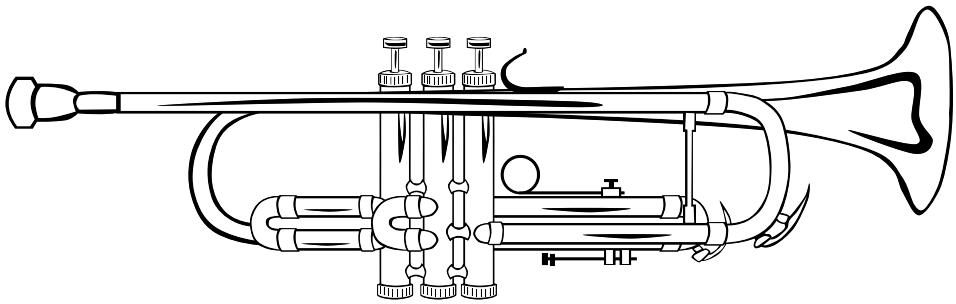

Discover all our scores for Trumpet-Cornet

Entdecken Sie alle unsere Noten für Trompete-Kornett

Découvrez toutes nos partitions pour Trompette-Cornet

SCAN ME >

Use the filters to refine your search and find for example the style of your choice!

Nutzen Sie die Filter, um Ihre Suche zu verfeinern und zum Beispiel den Stil Ihrer Wahl zu finden!

Utilisez les filtres pour affiner votre recherche et trouver par exemple le style de votre choix!